



PREFEITURA MUNICIPAL DE GUAPIACU

– ESTADO DE SÃO PAULO –

CNPJ (MF) 45.728.326/0001-78

Av. Abrahão José de Lima, 572 – Centro – CEP 15110-000

Fone/Fax: (17) 3267-9700 – e-mail: engenharia@guapiacu.sp.gov.br

INFORMATIVO SOBRE ASSINATURA DIGITAL E APROVAÇÃO DE PROJETO

Ao enviar qualquer documento nos sistemas da PREFEITURA, é necessário atender aos requisitos dispostos nas normas de protocolização de documentos.

É preciso fornecer os arquivos no formato PDF pesquisável e também os respectivos arquivos assinados de forma eletrônica

Os PDF's pesquisáveis são arquivos onde é possível pesquisar e localizar o conteúdo, como encontrar uma palavra através da ferramenta de pesquisa do leitor de PDF, por exemplo.

A seguir destacamos link para tornar os arquivos PDF pesquisáveis:

<https://www.ilovepdf.com/pt/ocr-pdf>

Arquivos assinados de forma eletrônica, ou com assinatura digital, são documentos que passaram por um processo de criptografia para garantir a sua autenticidade e integridade.

A assinatura digital funciona da seguinte forma:

- Um algoritmo gera um código único (hash) que representa o conteúdo do documento;
- O código é criptografado com a chave privada do signatário;
- O destinatário pode usar a chave pública correspondente para decifrar o código e confirmar a autenticidade do documento.

Documentos assinados digitalmente têm a mesma validade que documentos assinados fisicamente. No entanto, é importante **não imprimir documentos assinados digitalmente, pois eles perdem a validade jurídica.**

Para validar a assinatura digital de um documento, é possível usar o Assinador do SERPRO ou o site do ITI.

A seguir destacamos link para validar a assinatura de um documento:

<https://validar.iti.gov.br/index.html>



PREFEITURA MUNICIPAL DE GUAPIACU

– ESTADO DE SÃO PAULO –

CNPJ (MF) 45.728.326/0001-78

Av. Abraão José de Lima, 572 – Centro – CEP 15110-000

Fone/Fax: (17) 3267-9700 – e-mail: engenharia@guapiacu.sp.gov.br

DICA IMPRTANTE:

Não bloqueie o arquivo se outra pessoa vai assinar

Softwares como, por exemplo, o Acrobat Reader, dispõem de opção para bloquear o documento ao assinar.

No entanto, para evitar problemas de validação, recomendamos que deixe para bloquear o arquivo a ser assinado apenas quando todas as pessoas já tiverem assinado o documento.

Caso o bloqueio seja feito antes de receber assinaturas esperadas, a função anulará as assinaturas anteriores, pois reconhecerá as novas assinaturas como modificações no documento.

Resultado: seu documento não passará na validação e no caso da prancha que contem o projeto não poderá receber a aprovação.

COMO A PREFEITURA FAZ A APROVAÇÃO DE UM PROJETO E ASSINA:

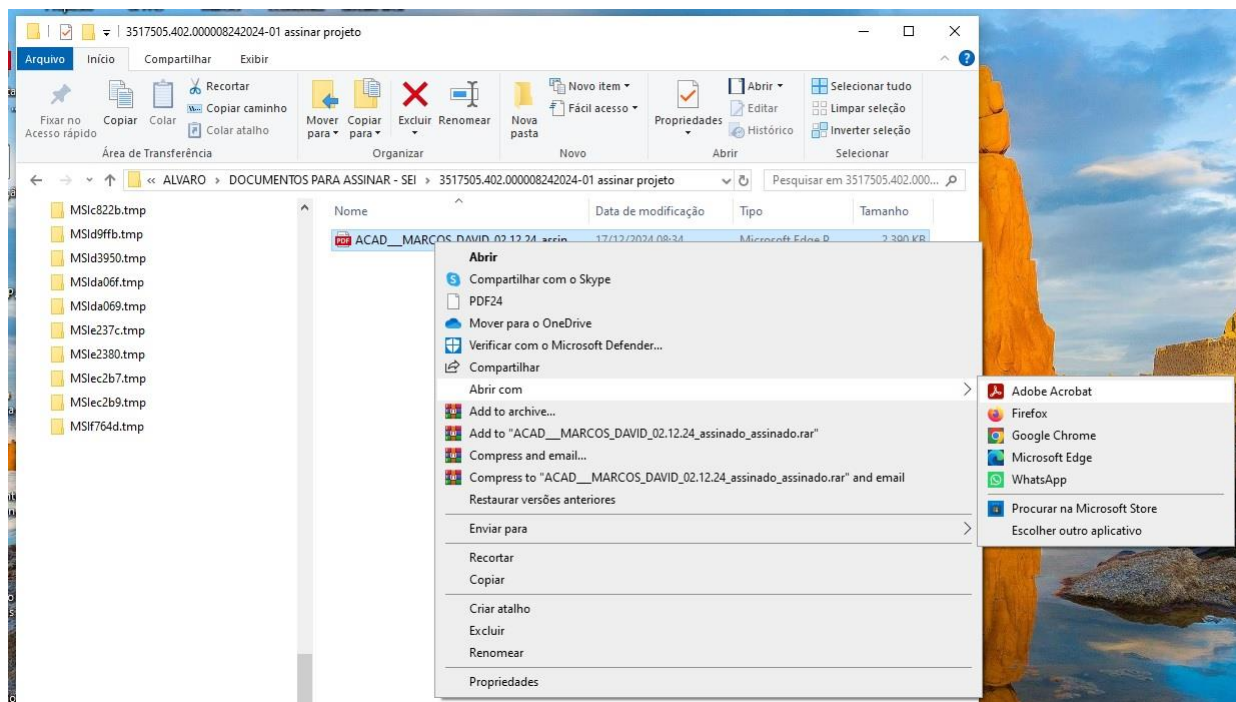

A Prefeitura utiliza o Software Acrobat Reader.



PREFEITURA MUNICIPAL DE GUAPIACU

– ESTADO DE SÃO PAULO –

CNPJ (MF) 45.728.326/0001-78

Av. Abrahão José de Lima, 572 – Centro – CEP 15110-000

Fone/Fax: (17) 3267-9700 – e-mail: engenharia@guapiacu.sp.gov.br

Menu PRANCHA_LOURDE... x + Criar

Todas as ferramentas Editar Converter Assinar eletronicamente

Todas as ferramentas

Pelo menos uma assinatura é inválida.

Exportar um PDF
Editar um PDF
Criar um PDF
Combinar arquivos
Organizar páginas
Assistente de IA
Resumo generativo
Solicitar assinatura eletrônica
Dig. e conv. em texto
Proteger um PDF
Ocultar informação em um P...
Compactar um PDF
Preparar form.
Preencher e assinar
Adicionar comentários
Converter em PDF

DEPARTAMENTO DE OBRAS IP

PROJETO DE CON

Título: CONSTRUÇÃO DE UMA
Localização: RUA ANÍSIO ANTONIO MC
RESIDENCIAL JULIA ARID I

PROPRIETÁRIO:
LUCIANO ANTONIO DE N

Telefone:
(17) 9 8105-8891

OP. AUTORIZADA: 17/0000000-01
02 01

AUTOR DO PROJETO: R. REIS

DECLARAÇÃO para o efeito de que, habendo eu tomado conhecimento do conteúdo do projeto e da obra, a referida obra será executada com o devido cuidado e zelo.

DECLARAÇÃO de que eu sou o autor do projeto e estou assumindo a responsabilidade por ele.

SOLICITANTE:
35113192836

QUADRO DE A

ÁREA: 85,50 m²
PLANTA: BARRA
ESCALA: 1:100

Ao abrir o arquivo ele pode acusar que há problema na validade de alguma assinatura. Antes de enviar o arquivo para Prefeitura abra o arquivo no Software Acrobat Reader e verifique se estão validas as assinaturas. Também é importante que não tenha sido bloqueado o arquivo quando assinou, pois, a Prefeitura também terá que assinar.



PREFEITURA MUNICIPAL DE GUAPIACU

– ESTADO DE SÃO PAULO –

CNPJ (MF) 45.728.326/0001-78

Av. Abrahão José de Lima, 572 – Centro – CEP 15110-000

Fone/Fax: (17) 3267-9700 – e-mail: engenharia@guapiacu.sp.gov.br

Menu ACAD_MARCOS... x + Criar

Todas as ferramentas Editar Converter Assinar eletronicamente

Assinado e todas as assinaturas são válidas. O documento foi atualizado após ser assinado. Abra o painel de assinaturas para exibir o de alterações do documento.

Todas as ferramentas

- Exportar um PDF
- Editar um PDF
- Criar um PDF
- Combinar arquivos
- Organizar páginas
- Assistente de IA
- Resumo generativo
- Solicitar assinatura eletrônica
- Dig. e conv. em texto
- Proteger um PDF
- Ocultar informação em um P...
- Compactar um PDF
- Preparar form.
- Preencher e assinar
- Adicionar comentários
- Converter em PDF
- Adicionar carimbo**
- Usar um carimbo Adicione ou exclua carimbos, como Aprovado ou Rascunho
- Usar produção de impressão

DEPARTAMENTO DE OBRAS (P)

PROJETO DE CON: CONSTRUÇÃO DE RESIDU

Localização: RUA ARSANGEL, ISIDORO DA JARDIM J. C. CIAM

Proprietário: OZ

Telefone: (17) 9 9726-4356

QUADRO DE A

ÁREA DO TERRENO:

ÁREA A CONSTRUIR:

ÁREA RECALCADA:

ÁREA LIVRE DO TERRENO:

Estando o arquivo com as assinaturas validas e sem estar bloqueado então verifique se permite “Adicionar Carimbo”.



PREFEITURA MUNICIPAL DE GUAPIACU

– ESTADO DE SÃO PAULO –

CNPJ (MF) 45.728.326/0001-78

Av. Abrahão José de Lima, 572 – Centro – CEP 15110-000

Fone/Fax: (17) 3267-9700 – e-mail: engenharia@guapiacu.sp.gov.br

Menu ACAD__MARCOS... x + Criar

Todas as ferramentas Editar Converter Assinar eletronicamente

Assinado e todas as assinaturas são válidas. O documento foi atualizado após ser assinado. Abra o painel de assinaturas para editar de alterações do documento.

Adicionar carimbo x

- Carimbo
- Paleta de carimbos **Carimbo**
- Carimbos personalizados
- Numeração de Bates

DEPARTAMENTO DE O

PROJETO DE

Título: CONSTRUÇÃO

Localidade: RUA ARRANHEL DE

JARDIM J. C. DIAS

Proprietário:

Telefone: (17) 9 97

AUTOR DO PROJETO

NIR

9065845

Se ao abrir a opção “Adicionar Carimbo” esta estiver apagada então a Prefeitura não conseguirá inserir o carimbo de aprovação do projeto. Neste caso não envie o arquivo sem antes corrigi-lo. Isso pode ocorrer quando o arquivo foi bloqueado durante a assinatura ou outro erro que deverá ser verificado e corrigido pois a Prefeitura não terá como aprovar o projeto.



PREFEITURA MUNICIPAL DE GUAPIACU

– ESTADO DE SÃO PAULO –

CNPJ (MF) 45.728.326/0001-78

Av. Abraão José de Lima, 572 – Centro – CEP 15110-000

Fone/Fax: (17) 3267-9700 – e-mail: engenharia@guapiacu.sp.gov.br

Menu AFG_077_PREFEIT... x + Criar

Todas as ferramentas Editar Converter Assinar eletronicamente

Adicionar carimbo x Pelo menos uma assinatura é inválida.

Carimbo

Paleta de Cores

Carimbos p

Numeração

APROVADO

- Aprovação Prefeitura >
- Assine aqui >
- Dinâmico >
- Negócio padrão >

Adicionar carimbo atual a Favoritos

Remover carimbo atual de Favoritos

Mostrar nomes de carimbo

Ferramenta Colar imagem da área de transferência como carimbo

PLANTA BAIXA
1:100

Neste caso o arquivo está apto para adicionar o carimbo de aprovação, mas ainda assim contém assinatura com problema de validade. O ideal é que se verifique estas questões para que o arquivo chegue à Prefeitura corretamente e apto para a aprovação.