



VEROCARD

o verdadeiro benefício

PROTOCOLO Nº	160
DATA	19/06/26
RECIBO Nº	18

À

PREFEITURA MUNICIPAL DE GUAPIAÇU/SP – DEPARTAMENTO DE LICITAÇÃO

AVENIDA ABRAHÃO JOSÉ DE LIMA, 572 – CENTRO

GUAPIAÇU - SP

CEP 15.110-000

SOLICITAÇÃO DE CREDENCIAMENTO E DOCUMENTOS DE HABILITAÇÃO

CHAMAMENTO PÚBLICO Nº 003/2026

OBJETO: CARTÃO VALE ALIMENTAÇÃO

RAZÃO SOCIAL: VEROCHECKE REFEIÇÕES LTDA

CNPJ: 06.344.497/0001-41



VEROCARD
o verdadeiro benefício

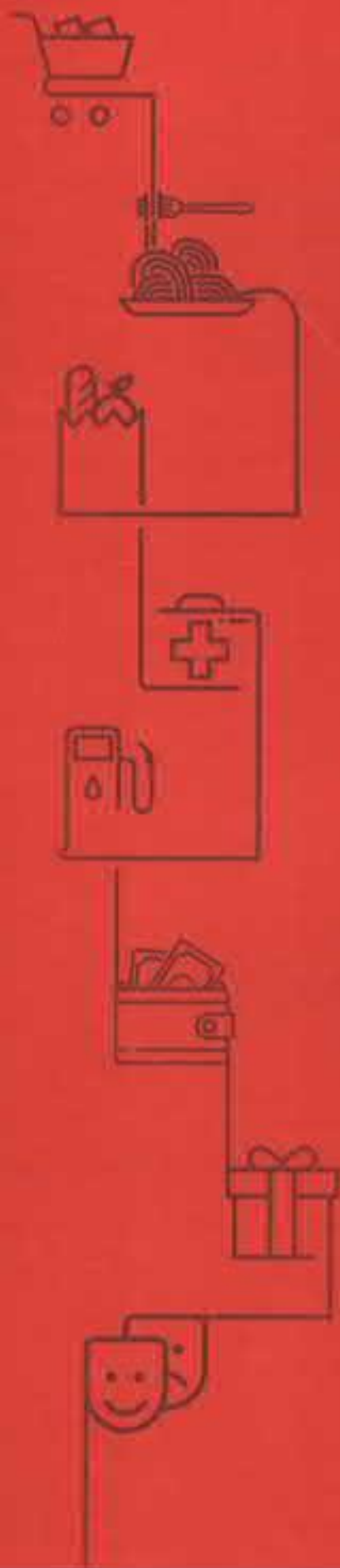

À

PREFEITURA MUNICIPAL DE GUAPIAÇU/SP
CHAMAMENTO PÚBLICO Nº 003/2026

Prezados Senhores,

VEROCHEQUE REFEIÇÕES LTDA., empresa comercial com sede em Ribeirão Preto, Estado de São Paulo, sito a Avenida Presidente Vargas, nº 2001, 17º andar, conjunto 174, Jardim Santa Ângela, inscrita no CNPJ nº 06.344.497/0001-41, apresenta, em atendimento as condições estabelecidas na Licitação em referência, seus documentos para habilitação, conforme anexo.

Cordialmente,



VEROCHEQUE REFEIÇÕES LTDA



REQUERIMENTO DE CREDENCIAMENTO

✓



VEROCARD

o cartão eletrônico

À

PREFEITURA MUNICIPAL DE GUAPIAÇU/SP
CHAMAMENTO PÚBLICO Nº 003/2026

"REQUERIMENTO DE CREDENCIAMENTO"

O interessado abaixo qualificado requer seu Credenciamento na prestação de serviços de administração, gerenciamento, emissão e fornecimento de auxílio-alimentação, na forma de cartão eletrônico e/ou magnético com chip de segurança (padrão EMV) e tecnologia de comunicação por aproximação (NFC, QR CODE e/ou similares), e senha individual, visando a aquisição de gêneros alimentícios em rede credenciada de estabelecimentos comerciais (supermercados, mercados, mercearias, açougues, padarias e afins), destinados aos servidores efetivos concursados, comissionados e estagiários do Município de Guapiáçu/SP, no âmbito do Chamamento Público nº 003/2026.

Razão Social: VEROQUE REFEIÇÕES LTDA

Endereço Comercial: Av. Presidente Vargas, 2001 - Conj.174, Jd. Santa Ângela

CEP: 14020-525 **Cidade:** Ribeirão Preto **Estado:** SP

CNPJ: 06.344.497/0001-41

Para tanto, apresenta os documentos visando dar atendimento ao disposto no item 6 do edital supramencionado e DECLARA que:

- a) concorda em executar os serviços conforme demanda a ser distribuída conforme Anexo I deste Edital e pela taxa de administração igual a 0%;
- b) cumpre as exigências de reserva de cargos para pessoa com deficiência e para reabilitado da Previdência Social, previstas em lei e em outras normas específicas (art. 63, IV da Lei nº 14.133/2021);



VEROCARD

o cartão de crédito é benefício

c) não emprega menor de 18 anos em trabalho noturno, perigoso ou insalubre e não emprega menor de 16 anos, salvo menor, a partir de 14 anos, na condição de aprendiz, nos termos do art. 7º, XXXIII, da Constituição Federal (art. 68, VI da Lei nº 14.133/2021);

d) não possui empregados executando trabalho degradante ou forçado, observando o disposto nos incisos III e IV do art. 1º e no inciso III do art. 5º da Constituição Federal;

e) está ciente da obrigação de manter o endereço fiscal e eletrônico da empresa atualizado junto à Prefeitura e de que as notificações e comunicações formais decorrentes da execução do contrato serão efetuadas no endereço que constar em seu preâmbulo. Caso a empresa não seja encontrada, será notificada pelo Diário Oficial do Município acessível em: <https://imprensaoficialmunicipal.com.br/guapiacu>

f) não se enquadra em nenhuma das restrições de participação, conforme art. 14 da Lei nº 14.133/2021;

g) está ciente sobre a observação das disposições da Lei Federal nº 13.709, de 14 de agosto de 2018 (Lei Geral de Proteção de Dados Pessoais).

Por ser a expressão da verdade, firmamos o presente.

Ribeirão Preto, 25 de junho de 2026.



VEROCHEQUE REFEIÇÕES LTDA.

NICOLAS TEIXEIRA VERONEZI

Diretor Presidente

Rg: 32.594.073-3



Habilitação Jurídica





VEROCARD

© verocard.com.br

CONTRATO SOCIAL



JUL 2023
22 + 2 19
10



15ª ALTERAÇÃO E CONSOLIDAÇÃO DE CONTRATO SOCIAL:
VEROCHEQUE REFEIÇÕES LTDA
CNPJ: 06.344.497/0001-41
NIRE: 35.219.228.719

NICOLAS TEIXEIRA VERONEZI, brasileiro, casado sob o regime de comunhão parcial de bens, nascido em 24/01/1985, natural de Ribeirão Preto, Estado de São Paulo, empresário, portador da Cédula de Identidade RG nº 32.594.073-3 SSP-SP e do CPF-MF nº 225.748.008-26; e **BÁRBARA TEIXEIRA VERONEZI GRANERO**, brasileira, casada sob o regime de comunhão parcial de bens, nascida em 18/06/1962, natural de Ribeirão Preto, Estado de São Paulo, empresária, portadora da Cédula de Identidade RG nº 34.770.063-9-SSP-SP e do CPF-MF nº 305.554.488-94, ambos domiciliados na Avenida Presidente Vargas nº 2001, Conjunto 174, Jardim Santa Ângela, CEP 14020-525, nesta cidade de Ribeirão Preto, Estado de São Paulo; Únicos sócios componentes da sociedade **EMPRESÁRIA LIMITADA**, que gira nesta Praça de Ribeirão Preto, Estado de São Paulo, sob a denominação social de **VEROCHEQUE REFEIÇÕES LTDA**, conforme contrato social arquivado sob o nº 35.219.228.719 em 24/06/2004 e última alteração contratual arquivada sob o nº 36.474/18-6 em 20/03/2018, na Junta Comercial do Estado de São Paulo, inscrita no CNPJ sob o nº 06.344.497/0001-41, têm entre si justos e contratados, a **15ª ALTERAÇÃO E CONSOLIDAÇÃO DO CONTRATO SOCIAL**, conforme segue:

A - DA ALTERAÇÃO DO ENDEREÇO DA SEDE SOCIAL

Neste ato os sócios resolvem de comum acordo, alterar o endereço da sede social da empresa para a **Avenida Presidente Vargas nº 2001, Conjunto 174, Jardim Santa Ângela, CEP 14020-525, nesta cidade de Ribeirão Preto, Estado de São Paulo**, podendo estabelecer filiais em qualquer parte do território nacional, desde que por via de alteração contratual, obedecendo às disposições vigentes e às normas da profissão regulamentadora.

B - DO AUMENTO DO CAPITAL SOCIAL

O capital social que era de R\$ 21.000.000,00 (vinte um milhões de reais), representado por 21.000.000 (vinte um milhões) de quotas, no valor de R\$ 1,00 (um real) cada uma, totalmente subscrita e integralizado, é neste ato elevada para o valor de R\$ 21.200.000,00 (vinte um milhões e duzentos mil reais), representado por 21.200.000 (vinte um milhões e duzentos mil) quotas iguais, no valor de R\$ 1,00 (um real) cada uma, sendo que o aumento no valor de R\$ 200.000,00 (duzentos mil reais), foi neste ato integralizado mediante reserva de lucros, ficando o capital dividido entre os sócios da seguinte forma:

SÓCIOS	QUOTAS	VALOR
NICOLAS TEIXEIRA VERONEZI - 51%	10.812.000	R\$ 10.812.000,00
BÁRBARA TEIXEIRA VERONEZI GRANERO - 49%	10.388.000	R\$ 10.388.000,00
TOTAL - 100%	21.200.000	R\$ 21.200.000,00

§ 1º - A responsabilidade de cada sócio é restrita ao valor de suas quotas, mas ambos respondem solidariamente pela integralização do capital social.

§ 2º - As quotas são indivisíveis e não poderão ser cedidas ou transferidas a terceiros, sem o consentimento do outro sócio, a quem fica assegurada, em igualdade de condições e



preço direto de preferência para a sua aquisição se postas à venda, formalizando, se realizada a cessão delas, a alteração contratual pertinente.

C - DA CONSOLIDAÇÃO CONTRATUAL

Em virtude das alterações ocorridas as sócias resolvem consolidar todas as cláusulas contratuais, que passarão a reger-se nas formas a seguir:

VEROCHEQUE REFEIÇÕES LTDA
CNPJ: 03.344.497/0001-41
NIRE: 35.219.226.719

NICOLAS TEIXEIRA VERONEZI, brasileiro, casado sob o regime de comunhão parcial de bens, nascido em 24/01/1985, natural de Ribeirão Preto, Estado de São Paulo, empresário, portador da Cédula de Identidade RG nº 32.594.073-3 SSP-SP e do CPF-MF nº 225.748.008-26; e **BÁRBARA TEIXEIRA VERONEZI GRANERO**, brasileira, casada sob o regime de comunhão parcial de bens, nascida em 18/06/1982, natural de Ribeirão Preto, Estado de São Paulo, empresária, portadora da Cédula de Identidade RG nº 34.770.063-7-SSP-SP e do CPF-MF nº 305.554.488-94, ambas domiciliadas na Avenida Presidente Vargas nº 2001, Conjunto 174, Jardim Santa Ângela, CEP 14020-525, nesta cidade de Ribeirão Preto, Estado de São Paulo;

I DO TIPO DE SOCIEDADE

A sociedade é **EMPRESÁRIA LIMITADA** e se rege pelas cláusulas deste instrumento e nos casos omissos pela legislação vigente, dela fazendo parte como sócias quotas: **NICOLAS TEIXEIRA VERONEZI** e **BÁRBARA TEIXEIRA VERONEZI GRANERO**.

II DA DENOMINAÇÃO SOCIAL

A sociedade gira sob a denominação social de **VEROCHEQUE REFEIÇÕES LTDA**.

III DO OBJETIVO SOCIAL

A sociedade tem como objetivo a **PRESTAÇÃO DE SERVIÇOS DE IMPLANTAÇÃO, GERENCIAMENTO, ADMINISTRAÇÃO, INTERMEDIÇÃO E FORNECIMENTO DE DOCUMENTOS DE LEGITIMAÇÃO (IMPRESSOS, CARTÕES ELETRÔNICOS, MAGNÉTICOS, OU OUTROS ORIUNDOS DE TECNOLOGIA ADEQUADA) COM A FINALIDADE DE QUALQUER NATUREZA, PODENDO SER REFEIÇÃO, ALIMENTAÇÃO, COMBUSTÍVEL, FARMÁCIA, ADIANTAMENTO SALÁRIO, CESTA BÁSICA E OUTROS SIMILARES, TODOS ANTERIORMENTE NA MODALIDADE DE CONVÊNIO, PRESTAÇÃO DE SERVIÇOS NA IMPLANTAÇÃO DE SISTEMA E OU CONVÊNIOS DE QUALQUER NATUREZA JUNTO A ESTABELECIMENTOS, ESPECIALMENTE RELATIVOS A REFEIÇÕES E GÊNEROS ALIMENTÍCIOS EM GERAL E PRESTAÇÃO DE SERVIÇOS DE CAMPANHAS DE INCENTIVOS.**

IV DA DURAÇÃO DA SOCIEDADE

A sociedade tem sua duração por tempo indeterminado podendo, entretanto ser dissolvida a qualquer época, uma vez observada a legislação em vigor, considerando-se o seu início de atividades em **17/05/2004**.

JUL 22 19



V DA SEDE SOCIAL

A sociedade tem sua sede social instalada na **Avenida Presidente Vargas n.º 2001, Conjunto 174, Jardim Santa Ângela, CEP 14020-525, nesta cidade de Ribeirão Preto, estado de São Paulo**, podendo estabelecer filiais em qualquer parte do território nacional, desde que por via de alteração contratual, obedecendo às disposições vigentes e as normas da profissão regulamentadora.

VI DO CAPITAL SOCIAL

O capital da sociedade é de R\$ 21.200.000,00 (vinte um milhões e duzentos mil reais), totalmente integralizados pelos sócios, em moeda corrente do país, dividida em 21.200.000 (vinte um milhões e duzentos mil) quotas, no valor de R\$ 1,00 (um real) cada uma, subscritas pelos mesmos, na seguinte proporção, ou seja:

SÓCIOS	QUOTAS	VALOR
NICOLAS TEIXEIRA VERONEZI - 51%	10.812.000	R\$ 10.812.000,00
BÁRBARA TEIXEIRA VERONEZI GRANERO - 49%	10.388.000	R\$ 10.388.000,00
TOTAL - 100%	21.200.000	R\$ 21.200.000,00

§1º - A responsabilidade de cada sócio é restrita ao valor de suas quotas, mas ambos respondem solidariamente pela integralização do capital social.

§2º - As quotas são indivisíveis e não poderão ser cedidas ou transferidas a terceiros, sem o consentimento do outro sócio; a quem fica assegurada, em igualdade de condições e preço, o direito de preferência para a sua aquisição se postas à venda, formalizando, se realizada a cessão delas, a alteração contratual pertinente.

VII DA DIVISÃO E CIRCULAÇÃO DAS QUOTAS DO CAPITAL SOCIAL

As quotas do capital social são indivisíveis em relação à sociedade a qual não reconhecerá mais de um titular para cada quota. Cada quota permitirá a um voto nas deliberações sociais. As quotas do capital social, assim como os direitos sobre as mesmas, não poderão ser transferidas, vendidas, alienadas, entregues em dação de pagamento ou cedidas a qualquer título, sem que a mesma seja oferecida ao outro sócio, que terá sempre o direito de preferência.

Parágrafo Único - Caso algum sócio pretender transferir, vender, alienar e ceder, mesmo em dação de pagamento de suas quotas, deverá dar ciência de tal fato ao outro sócio, comunicando este por escrito para que, no prazo de 30 (trinta) dias da comunicação, o mesmo possa exercer o direito de preferência.

VIII DA ADMINISTRAÇÃO DA SOCIEDADE

A sociedade será administrada somente pelo sócio **NICOLAS TEIXEIRA VERONEZI**, que, assinando individualmente, na qualidade de sócio administrador, terá as mais amplas poderes necessários à direção dos negócios empresariais, podendo representar a sociedade ativa e passivamente, judicial e extrajudicialmente, perante terceiros e



praticar todas e quaisquer atos necessários à consecução dos objetivos ou à defesa dos interesses e direitos da sociedade.

§ Único – A sociedade poderá constituir procuradores com poderes especiais, devendo estes poderes ter prazo de validade determinada e específico.

IX DA RETIRADA DE PRÓ-LABORE

Apenas o sócio administrador **NICOLAS TEIXEIRA VERONEZI** fará jus a uma retirada mensal a título de "pró-labore", que serão levadas a débito do conto de despesas gerais da sociedade, cujos níveis deverão ser fixados de comum acordo entre os sócios.

X DO EXERCÍCIO SOCIAL

Até o término de cada exercício social, em 31 de dezembro, o sócio administrador prestará contas justificadas de sua administração, procedendo à elaboração do inventário, do Balanço Patrimonial e do Balanço de Resultados Econômicos, cabendo aos sócios de forma desproporcional ao valor das suas quotas, as lucros ou perdas apuradas, que terão definidas em reunião.

XI DO FALECIMENTO

A sociedade não se dissolverá pelo falecimento ou interdição de um dos sócios, mas continuará com o sócio remanescente, até que o meeiro e os herdeiros do sócio falecido ou o representante do sócio que for declarado interdito possa ingressar na sociedade, podendo exercer atividades de responsabilidade técnica, desde que detenha habilitação profissional e respectivo registro no órgão profissional, ou tal fato não ocorrendo, proceder-se-á a alteração do objetivo social. A sociedade se dissolverá por vontade dos sócios ou decisão judicial.

§1º – Em tendo ocorrido o falecimento do sócio, o inventariante enquanto no curso do inventário não terá poderes de gerência, a menos que seja da mesma categoria profissional do falecido.

§2º – Em ocorrendo a interdição, o curador não terá poderes de gerência, a menos que venha a ser da mesma categoria profissional do interdito.

XII DO FORO JURÍDICO

Fica eleito o Foro da Cidade de Ribeirão Preto, para dirimir qualquer divergência entre os sócios, com renúncia expressa de qualquer outro, por mais privilegiado que seja.

XIII DAS DISPOSIÇÕES FINAIS

O sócio administrador **NICOLAS TEIXEIRA VERONEZI** e a sócia **BÁRBARA TEIXEIRA VERONEZI GRANERO** declaram sob a pena da lei, que não estão impedidos, por lei especial, e nem condenado ou encontra-se sob os efeitos da condenação, a pena que vede, ainda que temporariamente, o acesso a cargos públicos, ou por crime falimentar, de prevaricação, peita ou suborno, concussão, peculato ou contra a economia popular, contra o sistema financeiro nacional, contra as normas de defesa da concorrência, contra as relações de consumo, a fé pública ou a propriedade.

JUCESP

22.02.19

10

E assim, por estarem justos e contratados, obrigam-se livremente a cumprir o presente instrumento, lavrado em três vias de igual teor e para o mesmo fim, assinados pelos sócios, na presença de duas testemunhas.



Nicolas Teixeira Veronezi
RG: 32.594.073-3 SSP/SP
CPF: 225.743.008-26

Ribeirão Preto, 29 de janeiro 2019.

Barbara Teixeira Veronezi Gruber
RG: 34.770.063-9 SSP/SP
CPF: 305.554.488-94

TESTEMUNHAS

Paulo Rodrigo Abrahão
RG: 23.577.287-1 SSP-SP
CPF: 178.702.498-90

Sergio Carlos de Moraes Junior
RG: 30.394.991-0 SSP-SP
CPF: 310.685.628-05



1934

1934

1934

EMBRANCO



VEROCARD
a verônica verônica

Cédula de identidade sócio/diretor

<



REPÚBLICA FEDERATIVA DO BRASIL
MINISTÉRIO DOS TRANSPORTES
SECRETARIA NACIONAL DE TRÂNSITO





3430797774

CARTEIRA NACIONAL DE HABILITAÇÃO / DRIVER LICENSE / PERMISO DE CONDUCCIÓN

Nome completo e sobrenome: NICOLAS ESTRELA DE MORAES Data de nascimento: 05/04/1983



CPF: 03307020 Nacionalidade: BRASILEIRO **D**

RG: 33044273 SSP RJ

CPF: 03307020-00 Nacionalidade: BRASILEIRO **40**

Assinatura: BRASILEIRO

Assinatura: BRASILEIRO

3430797774

SÃO PAULO

QR-CODE



Documento assinado com certificado digital em conformidade com a Medida Provisória nº 2200-2/2001. Sua validade poderá ser confirmada por meio do programa Assinador Serpro.

As orientações para instalar o Assinador Serpro e realizar a validação do documento digital estão disponíveis em: <https://www.serpro.gov.br/assinador-digital>.

SERPRO / SENATRAN

presente documento digital foi conferido com o original e assinado digitalmente por LUIZ FERNANDO ALEIXO SILVA, em segunda-feira, 12 de janeiro de 2026 09:42:02 GMT-03:00, CNS: 12 146-7 - OFICIAL DO REGISTRO CIVIL DAS PESSOAS NATURAIS E DE INTERDIÇÕES E TUTELAS DO 1º SUBDISTRITO/SP, nos termos da medida provisória N. 2.200-2 de 24 de agosto de 2001. Sua autenticidade deverá ser confirmada pelo endereço eletrônico www.cenaf.org.br/autenticidade. O presente documento digital pode ser convertido em papel por meio de autenticação no Tabelionato de Notas. Proveniente nº 149/2023 CNJ - artigo 305.

1<BRA02B12D805<7D7<<<<<<<<<<<
85D1248M351223DBRA<<<<<<<<<<<8
NICOLAS<<TEIXEIRA<VERONEZI<<<<

REPÚBLICA FEDERATIVA DO BRASIL

ESTADO DE SÃO PAULO 8700-7

SECRETARIA DA SEGURANÇA PÚBLICA

INSTITUTO DE IDENTIFICAÇÃO RICARDO MURELSON DINIZ

PROIBIDO PLASIFICAR

Barbara L. J. Granero

CARTEIRA DE IDENTIDADE

VALIDA EM TODO O TERRITÓRIO NACIONAL

REGISTRO GERAL 34.770.063-9 DATA DE EMISSÃO 15/OUT/2014

NOME BARBARA TEIXEIRA VERONEZI

GRANERO

FILIAÇÃO ADEMAR BENEDITO VERONEZI FILHO

E SELMA TEIXEIRA VERONEZI

NACIONALIDADE RIBEIRÃO PRETO - SP 18/JUN/1982

ENDEREÇO RIBEIRÃO PRETO - SP CENTRO

CC: LV.B024/PLS.213 /N.007192

CPF 305554488/94

204 Delegado Divisório

Modelo CARTeira do ID nº 1467 INUGD.55P.57

LEI Nº 7.116 DE 29/06/83

AUTENTICAÇÃO Este documento é original, e mim apresentado. Duvidas Oscar Paes de Almeida Filho OFICIAL Delegado

13 JAN. 2023

Oficial de Registro Civil das Pessoas Naturais e de Interdições e Tutelas do 1º Substituto da Sede de Ribeirão Preto (SP)

Luiz Fernando Aleixo Silva - Escrev. Adj.

Gustavo Pereira dos Santos - Escrev. Adj.

VALIDA POR 12 MESES

121467

AUTENTICAÇÃO

AU0862A078957



VEROCARD
la vostra carta di credito

SICAF





Sistema de Cadastramento Unificado de Fornecedores - SICAF

Declaração

Declaramos para os fins exigidos na legislação, conforme documentação registrada no SICAF, que a situação do fornecedor no momento é a seguinte:

Dados do Fornecedor

CNPJ: 06.344.497/0001-41 DUNS®: 67*****72
Razão Social: VEROQUE REFEICOES LTDA
Nome Fantasia: VEROCARD
Situação do Fornecedor: Credenciado Data de Vencimento do Cadastro: 12/10/2026
Natureza Jurídica: SOCIEDADE EMPRESÁRIA LIMITADA
MEI: Não
Porte da Empresa: Demais

Ocorrências e Impedimentos

Ocorrência: Nada Consta
Impedimento de Licitar: Nada Consta

Níveis cadastrados:

Automática: a certidão foi obtida através de integração direta com o sistema emissor. Manual: a certidão foi inserida manualmente pelo fornecedor.

I - Credenciamento

II - Habilitação Jurídica

III - Regularidade Fiscal e Trabalhista Federal

Receita Federal e PGFN	Validade:	30/11/2026	Automática
FGTS	Validade:	22/06/2026	Automática
Trabalhista (http://www.tst.jus.br/certidao)	Validade:	20/06/2026	Automática

IV - Regularidade Fiscal Estadual/Distrital e Municipal

Receita Estadual/Distrital	Validade:	17/12/2026
Receita Municipal	Validade:	22/09/2026

V - Qualificação Técnica

VI - Qualificação Econômico-Financeira

Validade: 30/06/2026

Esta declaração é uma simples consulta e não tem efeito legal

Emitido em: 17/06/2026 14:22

CPE: 775 VVV VVV V

1 de 1



VEROCARD

a vantagem de pagar menos

INSCRIÇÃO ESTADUAL
INSCRIÇÃO MUNICIPAL

4



GOVERNO DO ESTADO DE SÃO PAULO

SECRETARIA DA FAZENDA E PLANEJAMENTO

DIRETORIA DE ATENDIMENTO, GESTÃO E CONFORMIDADE

Certidão de Situação Cadastral de Pessoa Jurídica no Cadastro de
Contribuintes do Estado de São Paulo - Cadesp

CNPJ 06.344.497/0001-41

O estabelecimento detentor do CNPJ em epígrafe consta com a Inscrição Estadual na situação NÃO INSCRITA no Cadastro de Contribuintes do Estado de São Paulo, situação que permanece até a data de emissão identificada abaixo.

A aceitação desta certidão está condicionada à verificação de sua autenticidade no sítio
<https://www.cadesp.fazenda.sp.gov.br>.

Data e hora de emissão: 15/06/2026 08:51:05

Código de controle da certidão: 7515371a-de18-42fb-85c7-48e73480ecd9

<



Prefeitura Municipal de Ribeirão Preto

Secretaria Municipal da Fazenda

www.ribeiraopreto.sp.gov.br

Fale Conosco: certidoes.fazenda@rp.ribeiraopreto.sp.gov.br

CERTIDÃO DE SITUAÇÃO CADASTRAL

Empresa: VEROCHECKE REFEICOES LTDA

CNPJ/CPF: 06.344.497/0001-41 **Data Abertura:**

Inscrição Municipal: 11462001

Endereço: AV PTE VARGAS Nº 2001

CNAE Principal: 8299702 - Emissão de vales-alimentação, vales-transporte e similares

CNAE(s) Secundários(s): 8299799

Sócios e Administradores: BARBARA TEIXEIRA VERONEZI GRANERO

NICOLAS TEIXEIRA VERONEZI

A PESSOA acima identificada encontra-se na seguinte condição no Cadastro Mobiliário da Secretaria Municipal da Fazenda:

Situação Cadastral: Ativa

Esta certidão representa tão somente a situação cadastral. Eventuais débitos devem ser consultados através do site da Secretaria Municipal da Fazenda em Serviços On-line. São exibidos apenas os 10 primeiros sócios por ordem alfabética.

Certidão emitida eletronicamente com base no art. 81-A da Lei 2.415/70.

Validade: 180 dias

Legitimidade verificável na Internet - www.ribeiraopreto.sp.gov.br
pelo prazo de 180 dias.

Emitida às 08:57h do dia 15/06/2026 - Código de controle: 4106429

REGULARIDADE FISCAL E TRABALHISTA

<

CNPJ

<



REPÚBLICA FEDERATIVA DO BRASIL

CADASTRO NACIONAL DA PESSOA JURÍDICA

NÚMERO DE INSCRIÇÃO 06.344.497/0001-41 MATRIZ	COMPROVANTE DE INSCRIÇÃO E DE SITUAÇÃO CADASTRAL	DATA DE ABERTURA 24/06/2004
---	---	--------------------------------

NOME EMPRESARIAL VEROCHEQUE REFEICOES LTDA

TÍTULO DO ESTABELECIMENTO (NOME DE FANTASIA) VEROCARD	PORTO DEMAIS
--	-----------------

CÓDIGO E DESCRIÇÃO DA ATIVIDADE ECONÔMICA PRINCIPAL 82.99-7-02 - Emissão de vales-alimentação, vales-transporte e similares
--

CÓDIGO E DESCRIÇÃO DAS ATIVIDADES ECONÔMICAS SECUNDÁRIAS 82.99-7-99 - Outras atividades de serviços prestados principalmente às empresas não especificadas anteriormente

CÓDIGO E DESCRIÇÃO DA NATUREZA JURÍDICA 206-2 - Sociedade Empresária Limitada
--

ENDEREÇO AV PRESIDENTE VARGAS	NÚMERO 2001	COMPLEMENTO CONJ 174
----------------------------------	----------------	-------------------------

CEP 14.020-625	BARRIO/DISTRITO JARDIM SANTA ANGELA	MUNICÍPIO RIBEIRÃO PRETO	UF SP
-------------------	--	-----------------------------	----------

E-MAIL ELETRÔNICO CONTATO@VEROCARD.COM.BR	TELEFONE (16) 4008-9500
--	----------------------------

ENTE FEDERATIVO RESPONSÁVEL (EFR) *****
--

SITUAÇÃO CADASTRAL ATIVA	DATA DA SITUAÇÃO CADASTRAL 24/06/2004
-----------------------------	--

MOTIVO DE SITUAÇÃO CADASTRAL

SITUAÇÃO ESPECIAL *****	DATA DA SITUAÇÃO ESPECIAL *****
----------------------------	------------------------------------

Aprovado pela Instrução Normativa RFB nº 2.119, de 06 de dezembro de 2022.

Emitido no dia 15/06/2026 às 08:49:26 (data e hora de Brasília).

Prova de Regularidade perante a Fazendas Federal, Estadual e Municipal

✓



MINISTÉRIO DA FAZENDA
Secretaria da Receita Federal do Brasil
Procuradoria-Geral da Fazenda Nacional

**CERTIDÃO POSITIVA COM EFEITOS DE NEGATIVA DE DÉBITOS RELATIVOS AOS TRIBUTOS
FEDERAIS E À DÍVIDA ATIVA DA UNIÃO**

Nome: **VEROCHEQUE REFEICOES LTDA**
CNPJ: **06.344.497/0001-41**

Ressalvado o direito de a Fazenda Nacional cobrar e inscrever quaisquer dívidas de responsabilidade do sujeito passivo acima identificado que vierem a ser apuradas, é certificado que:

1. constam débitos administrados pela Secretaria da Receita Federal do Brasil (RFB) com exigibilidade suspensa nos termos do art. 151 da Lei nº 5.172, de 25 de outubro de 1966 - Código Tributário Nacional (CTN), ou objeto de decisão judicial que determina sua desconsideração para fins de certificação da regularidade fiscal, ou ainda não vencidos; e
2. não constam inscrições em Dívida Ativa da União (DAU) na Procuradoria-Geral da Fazenda Nacional (PGFN).

Conforme disposto nos arts. 205 e 206 do CTN, este documento tem os mesmos efeitos da certidão negativa.

Esta certidão é válida para o estabelecimento matriz e suas filiais e, no caso de ente federativo, para todos os órgãos e fundos públicos da administração direta a ele vinculados. Refere-se à situação do sujeito passivo no âmbito da RFB e da PGFN e abrange inclusive as contribuições sociais previstas nas alíneas 'a' a 'd' do parágrafo único do art. 11 da Lei nº 8.212, de 24 de julho de 1991.

A aceitação desta certidão está condicionada à verificação de sua autenticidade na Internet, nos endereços <<http://rfb.gov.br>> ou <<http://www.pgfn.gov.br>>.

Certidão emitida gratuitamente com base na Portaria Conjunta RFB/PGFN nº 1.751, de 2/10/2014.
Emitida às 08:26:12 do dia 15/06/2026 <hora e data de Brasília>.
Válida até 12/12/2026.

Código de controle da certidão: **65B5,62B7.A7D1.4091**
Qualquer rasura ou emenda invalidará este documento.



Secretaria da Fazenda e Planejamento do Estado de São Paulo

Débitos Tributários Não Inscritos na Dívida Ativa do Estado de São Paulo

CNPJ: 06.344.497/0001-41

Ressalvado o direito da Secretaria da Fazenda e Planejamento do Estado de São Paulo de apurar débitos de responsabilidade da pessoa jurídica acima identificada, é certificado que **não constam débitos** declarados ou apurados pendentes de inscrição na Dívida Ativa de responsabilidade do estabelecimento matriz/filial acima identificado.

Certidão nº 26060974780-98

Data e hora da emissão 15/06/2026 08:54:26

Validade 6 (seis) meses, contados da data de sua expedição.

Qualquer rasura ou emenda invalidará este documento.

A aceitação desta certidão está condicionada à verificação de sua autenticidade no sítio
www.pfe.fazenda.sp.gov.br



PROCURADORIA GERAL DO ESTADO

Procuradoria da Dívida Ativa

Certidão Negativa de Débitos Inscritos da Dívida Ativa do Estado de São Paulo

CNPJ Base: 06.344.497

Ressalvado o direito de a Fazenda do Estado de São Paulo cobrar ou inscrever quaisquer dívidas de responsabilidade da pessoa jurídica/física acima identificada que vierem a ser apuradas, é certificado que:

não constam débitos inscritos em Dívida Ativa de responsabilidade do Interessado(a).

Tratando-se de CRDA emitida para pessoa jurídica, a pesquisa na base de dados é feita por meio do CNPJ Base, de modo que a certidão negativa abrange todos os estabelecimentos do contribuinte, cuja raiz do CNPJ seja aquela acima informada.

Certidão nº 83019834
Data e hora da emissão 15/06/2026 08:53:16
Validade 30 (TRINTA) dias, contados da emissão.

Folha 1 de 1
(hora de Brasília)

Certidão emitida nos termos da Resolução Conjunta SF-PGE nº 2, de 9 de maio de 2013.

Qualquer rasura ou emenda invalidará este documento.

A aceitação desta certidão está condicionada à verificação de sua autenticidade no site
<http://www.dividaativa.pge.sp.gov.br>



Prefeitura da Cidade de
**RIBEIRÃO
PRETO**

Secretaria da
FAZENDA

Rua Américo Brasiliense, 426 – CEP: 14015-050
Ribeirão Preto – SP – Tel.: (16) 3977-5700
www.ribeiraopreto.sp.gov.br

CERTIDÃO DE REGULARIDADE FISCAL - Protocolo nº 2026/024288

CERTIDÃO POSITIVA DE TRIBUTOS COM EFEITO NEGATIVO

IDENTIFICAÇÃO DO REQUERENTE	
CNPJ Nº: 06.344.497/0001-41	INSCRIÇÃO Nº: 11462001
RAZÃO SOCIAL: VEROCHECKE REFEIÇÕES LTDA.	
ENDEREÇO: AVENIDA PRESIDENTE VARGAS, Nº 2001, CONJUNTO 174, JARDIM SANTA ÂNGELA	
<p>CERTIFICA-SE, para os fins de direito e de acordo com as informações registradas em nossos bancos de dados e arquivos do sistema tributário, que não consta(m) débito(s) constituído(s) em relação aos Tributos Mobiliários – ISS, Taxa de Funcionamento e Taxa de Publicidade. Quanto à Tributos Imobiliários IPTU – consta débito, para o imóvel de cadastro nº 340.073, exercício de 2018, suspenso, conforme decisão judicial, Processo nº 1023702-65.2018.8.26.0506, e Expediente Interno nº 301/2018-SEF. Consta, ainda, débitos de IPTU, para o imóvel de cadastro nº 340.073, exercícios de 2019 e 2020, suspensos, conforme Expediente Interno nº 161/2020 e Processo Judicial nº 1023702-65.2018.8.26.0506. Consta, ainda, débito de IPTU, para o imóvel de cadastro nº 340.073, exercício de 2021, suspenso, conforme Processo Judicial nº 1023702-65.2018.8.26.0506. Consta, ainda, débito de IPTU, para o imóvel de cadastro nº 340.073, exercício de 2022, suspenso, conforme Processo Administrativo Digital nº 2022/42352. Consta, ainda, débito de IPTU, para o imóvel de cadastro nº 340.073, exercício de 2023, suspenso, conforme Processo Judicial nº 1023702-65.2018.8.26.0506 e Processo Administrativo Digital nº 019980-23. Consta, ainda, débito de IPTU, para o imóvel de cadastro nº 340.073, exercício de 2024, suspenso, conforme Processo Administrativo Digital nº 2024/005593 e Processo Judicial nº 1023702-65.2018.8.26.0506. Por fim, consta débito de IPTU, para o imóvel de cadastro nº 340.073, exercício de 2026, parcelas de 01 a 03, sendo que há processo administrativo em andamento, de nº 2026/011949, conforme informação exarada pela Gerência de Fiscalização de Imóveis. A certidão positiva com efeito de negativa fica concedida observando-se o disposto no Artigo 206 combinado com o Artigo 151, Inciso III do C.T.N. que suspende a exigibilidade do crédito tributário. Ressalvado o direito da Fazenda Municipal de cobrar quaisquer débitos de responsabilidade do sujeito passivo acima identificado que vierem a ser apuradas. Esta certidão se refere a todos os tipos de tributos municipais, sejam eles inscritos ou não inscritos em Dívida Ativa.</p> <p>O referido é verdade.</p> <p style="text-align: center;">MATEUS FELIPE MORETTI ALVARENGA Gerente de Arrecadação Não Tributária, Controle e Certidões</p> <p style="text-align: center;">EMITIDA EM: 26/03/2026 VALIDADE: 180 DIAS</p> <p style="text-align: center;">Certidão emitida eletronicamente com base no art. 81-A da Lei 2.415/70. Esta Certidão só terá validade com as assinaturas digitais à direita deste documento.</p> <p>POSNEG: 2026/024288</p> <p>Lei Complementar nº1428, artigo 261 de 27/12/2002, CTM Digitado por: Danilo Henrique Baptista Conferido por: Luciano Ferreira Mendes</p>	



Para conferir a autenticidade deste documento, acesse:



Assinaturas do documento



"POSNEG 2026-024288 - VEROCHECKE REFEIÇÕES
LTDA"

Código para verificação: **A298ULXY**

Este documento foi assinado digitalmente pelos seguintes signatários nas datas indicadas:

- ✓ **MATEUS FELIPE MORETTI ALVARENGA** (CPF: ***.936.288-**) em 01/04/2026 às 10:32:40 (GMT-03:00)
Emitido por: "SolarBPM", emitido em 28/07/2025 - 09:45:58 e válido até 28/07/2028 - 09:45:58.
(Assinatura do Sistema)
- ✓ **LUCIANO FERREIRA MENDES** (CPF: ***.719.696-**) em 30/03/2026 às 13:04:51 (GMT-03:00)
Emitido por: "SolarBPM", emitido em 23/07/2025 - 11:24:30 e válido até 23/07/2028 - 11:24:30.
(Assinatura do Sistema)
- ✓ **DANILO HENRIQUE BAPTISTAO** (CPF: ***.337.208-**) em 30/03/2026 às 08:37:17 (GMT-03:00)
Emitido por: "SolarBPM", emitido em 23/07/2025 - 10:11:32 e válido até 23/07/2028 - 10:11:32.
(Assinatura do Sistema)

Para verificar a autenticidade desta cópia, acesse o link

<https://processodigital.ribeiraopreto.sp.gov.br/atendimento/conferenciaDocumentos> e informe o processo **PMPP**

2026/024288 e o código **A298ULXY** ou aponte a câmera para o QR Code presente nesta página para realizar a conferência.

FGTS

<

[Voltar](#)[Imprimir](#)**Certificado de Regularidade
do FGTS - CRF**

Inscrição: 06.344.497/0001-41
Razão social: VEROQUE REFEICOES LTDA
Endereço: AV PRESIDENTE VARGAS 2001 CONJ 174/ JARDIM SANTA ANGELA /
RIBEIRAO PRETO / SP / 14020-525

A Caixa Econômica Federal, no uso da atribuição que lhe confere o Art. 7, da Lei 8.036, de 11 de maio de 1990, certifica que, nesta data, a empresa acima identificada encontra-se em situação regular perante o Fundo de Garantia do Tempo de Serviço - FGTS.

O presente Certificado não servirá de prova contra cobrança de quaisquer débitos referentes a contribuições e/ou encargos devidos, decorrentes das obrigações com o FGTS.

Validade: 17/06/2026 a 16/07/2026

Certificação Número: 2026061702291293544460

Informação obtida em 17/06/2026 08:39:36

A utilização deste Certificado para os fins previstos em Lei esta condicionada a verificação de autenticidade no site da Caixa:
www.caixa.gov.br

CNDT

L



PODER JUDICIÁRIO
JUSTIÇA DO TRABALHO

CERTIDÃO NEGATIVA DE DÉBITOS TRABALHISTAS

Nome: VEROCHECKE REFEICOES LTDA (MATRIZ E FILIAIS)

CNPJ: 06.344.497/0001-41

Certidão n°: 54642418/2026

Expedição: 15/06/2026, às 08:50:41

Validade: 12/12/2026 - 180 (cento e oitenta) dias, contados da data de sua expedição.

Certifica-se que VEROCHECKE REFEICOES LTDA (MATRIZ E FILIAIS), inscrito(a) no CNPJ sob o n° 06.344.497/0001-41, **NÃO CONSTA** como inadimplente no Banco Nacional de Devedores Trabalhistas.

Certidão emitida com base nos arts. 642-A e 883-A da Consolidação das Leis do Trabalho, acrescentados pelas Leis ns.º 12.440/2011 e 13.467/2017, e no Ato 01/2022 da CGJT, de 21 de janeiro de 2022. Os dados constantes desta Certidão são de responsabilidade dos Tribunais do Trabalho.

No caso de pessoa jurídica, a Certidão atesta a empresa em relação a todos os seus estabelecimentos, agências ou filiais.

A aceitação desta certidão condiciona-se à verificação de sua autenticidade no portal do Tribunal Superior do Trabalho na Internet (<http://www.tst.jus.br>).

Certidão emitida gratuitamente.

INFORMAÇÃO IMPORTANTE

Do Banco Nacional de Devedores Trabalhistas constam os dados necessários à identificação das pessoas naturais e jurídicas inadimplentes perante a Justiça do Trabalho quanto às obrigações estabelecidas em sentença condenatória transitada em julgado ou em acordos judiciais trabalhistas, inclusive no concernente aos recolhimentos previdenciários, a honorários, a custas, a emolumentos ou a recolhimentos determinados em lei; ou decorrentes de execução de acordos firmados perante o Ministério Público do Trabalho, Comissão de Conciliação Prévia ou demais títulos que, por disposição legal, contiver força executiva.

Qualificação Econômico-Financeira

4



VEROCARD
o verdadeiro certificado

CERTIDÃO NEGATIVA DE FALÊNCIA

✓



PODER JUDICIÁRIO
TRIBUNAL DE JUSTIÇA DO ESTADO DE SÃO PAULO
CERTIDÃO ESTADUAL DE DISTRIBUIÇÕES CÍVEIS

CERTIDÃO Nº: 1944240**FOLHA: 1/1**

A autenticidade desta certidão poderá ser confirmada pela internet no site do Tribunal de Justiça.

A Diretoria de Serviço Técnico de Informações Cíveis do(a) Comarca de São Paulo - Capital, no uso de suas atribuições legais,

CERTIFICA E DÁ FÉ que, pesquisando os registros de distribuições de **PEDIDOS DE FALÊNCIA, CONCORDATAS, RECUPERAÇÕES JUDICIAIS E EXTRAJUDICIAIS**, anteriores a 14/06/2026, verificou **NADA CONSTAR** como réu/requerido/interessado em nome de:

VEROCHEQUE REFEIÇÕES LTDA, CNPJ: 06.344.497/0001-41, conforme indicação constante do pedido de certidão:

Esta certidão não aponta ordinariamente os processos em que a pessoa cujo nome foi pesquisado figura como autor (a). São apontados os feitos com situação em tramitação já cadastrados no sistema SAJ referentes a todas as Comarcas/Foros Regionais e Distritais do Estado de São Paulo.

A data de informatização de cada Comarca/Foro pode ser verificada no Comunicado SPI nº 22/2019.

Esta certidão considera os feitos distribuídos na 1ª Instância, mesmo que estejam em Grau de Recurso.

Não existe conexão com qualquer outra base de dados de instituição pública ou com a Receita Federal que verifique a identidade do NOME/RAZÃO SOCIAL com o CPF/CNPJ. A conferência dos dados pessoais fornecidos pelo pesquisado é de responsabilidade exclusiva do destinatário da certidão.

A certidão em nome de pessoa jurídica considera os processos referentes à matriz e às filiais e poderá apontar feitos de homônimos não qualificados com tipos empresariais diferentes do nome indicado na certidão (EIRELI, S/C, S/S, EPP, ME, MEI, LTDA).

Necessário complementar com a certidão Comarcas e Turmas Recursais (Primeiro Grau) Cível.

Esta certidão só tem validade mediante assinatura digital.

Esta certidão é sem custas.

São Paulo, 15 de junho de 2026.

PEDIDO Nº:

0097532683



BALANÇO PATRIMONIAL

<

RECIBO DE ENTREGA DE ESCRITURAÇÃO CONTÁBIL DIGITAL

IDENTIFICAÇÃO DO TITULAR DA ESCRITURAÇÃO

NIRE	CNPJ
35219228719	06.344.497/0001-41
NOME EMPRESARIAL	
VEROCHEQUE REFEIÇÕES LTDA	

IDENTIFICAÇÃO DA ESCRITURAÇÃO

FORMA DA ESCRITURAÇÃO CONTÁBIL	PERÍODO DA ESCRITURAÇÃO
Livro Diário (Completo - sem escrituração Auxiliar)	01/01/2024 a 31/12/2024
NATUREZA DO LIVRO	NÚMERO DO LIVRO
LIVRO DIÁRIO COMPLETO	26
IDENTIFICAÇÃO DO ARQUIVO (HASH)	
69.98.B2.54.68.CB.28.2C.ED.9A.80.F1.6E.35.75.2F.E6.43.65.66	

QUALIFICAÇÃO DO SIGNATÁRIO	CPF/CNPJ	NOME	Nº SÉRIE DO CERTIFICADO	VALIDADE	RESPONSÁVEL LEGAL
Contador	19493345890	MARCELO AUGUSTO CRIVELANTI BORELLI:19493345890	858047091730327990 1	15/02/2024 a 14/02/2025	Não
Administrador	22574800826	NICOLAS TEIXEIRA VERONEZI:22574800826	780383814830645987 2	05/02/2024 a 04/02/2025	Sim

NÚMERO DO RECIBO:

69.98.B2.54.68.CB.28.2C.ED.9A.80.F1.
6E.35.75.2F.E6.43.65.66-0

Escrituração recebida via Internet
pelo Agente Receptor SERPRO

em 31/01/2025 às 07:50:02

6E.08.83.BC.AF.C9.8F.ED
47.0F.31.9B.5D.B2.54.F2

Considera-se autenticado o livro contábil a que se refere este recibo, dispensando-se a autenticação de que trata o art. 39 da Lei nº 8.934/1994. Este recibo comprova a autenticação.

BASE LEGAL: Decreto nº 1.800/1996, com a alteração do Decreto nº 8.683/2016, e arts. 39, 39-A, 39-B da Lei nº 8.934/1994 com a alteração da Lei Complementar nº 1247/2014.

TERMOS DE ABERTURA E ENCERRAMENTO



Entidade: **VEROCHEQUE REFEIÇÕES LTDA**

Período da Escrituração: **01/01/2024 a 31/12/2024**

CNPJ: **06.344.497/0001-41**

Número da Ordem do Livro: **26**

TERMO DE ABERTURA

Nome Empresarial: **VEROCHEQUE REFEIÇÕES LTDA**

NIRE: **35219228719**

CNPJ: **06.344.497/0001-41**

Número da Ordem: **26**

Natureza do Livro: **LIVRO DIÁRIO COMPLETO**

Município: **RIBEIRÃO PRETO**

Data do arquivamento dos atos constitutivos: **24/08/2004**

Data de arquivamento do ato de conversão de sociedade simples em sociedade empresária

Data de encerramento do exercício social: **31/12/2024**

Quantidade total de linhas do arquivo digital: **447748**

TERMO DE ENCERRAMENTO

Nome Empresarial: **VEROCHEQUE REFEIÇÕES LTDA**

Natureza do Livro: **LIVRO DIÁRIO COMPLETO**

Número da ordem: **26**

Quantidade total de linhas do arquivo digital: **447748**

Data de início: **01/01/2024**

Data de término: **31/12/2024**

Este documento é parte integrante de escrituração cuja autenticação se comprova pelo recibo de número 09.98.B2.54.68.CB.28.2C.ED.9A.80.F1.6E.35.75.2F.E6.43.65.66-0, nos termos do Decreto nº 8.683/2016.

Este relatório foi gerado pelo Sistema Público de Escrituração Digital – Sped

Versão 10.2.3 do Visualizador

BALANÇO PATRIMONIAL



Entidade: VEROQUE REFEIÇÕES LTDA

Período da Escrituração: 01/01/2024 a 31/12/2024

CNPJ: 06.344.497/0001-41

Número da Ordem do Livro: 26

Período Selecionado: 01 de janeiro de 2024 a 31 de dezembro de 2024

Descrição	Nota	Saldo Inicial	Saldo Final
ATIVO			
ATIVO CIRCULANTE		R\$ 376.808.769,30	R\$ 493.132.855,02
DISPONÍVEL		R\$ 311.589.248,22	R\$ 420.839.354,82
CAIXA		R\$ 310.961.175,58	R\$ 419.490.003,89
CAIXA		R\$ 11.935,10	R\$ 13.457,48
BANCOS CONTA MOVIMENTO		R\$ 11.935,10	R\$ 13.457,48
BANCO ITAU DESP. C/C 57330-4		R\$ 87.481.263,37	R\$ 64.675.167,76
BANCO ITAU UNIBANCO S/A AG 8036 - C/C 31635-7		R\$ 584.598,69	R\$ 305.827,64
BANCO BRASIL S/A AG 1184-3 - C/C 30301-1		R\$ 81.744.737,60	R\$ 56.706.017,11
BANCO DO BRASIL DESPESAS C/C 33605-X		R\$ 1.160.733,88	R\$ 3.882.529,39
BANCO SICOOB COCRED C/C 37.873-9		R\$ 20.564,12	R\$ 23.166,70
NUMERÁRIOS EM TRÂNSITO		R\$ 2.263.626,70	R\$ 1.580,02
BANCO CAIXA ECON. FEDERAL C/C: 0376-0		R\$ 0,00	R\$ 0,00
XP INVESTIMENTOS - CONTA N.º 4499437		R\$ 37.676,59	R\$ 2.356,17
BANCO S/CREDI - CONTA N.º 48366-6		R\$ 0,00	R\$ 0,00
BANCO ITAU DIGITAL - AG: 8036, C/C: 99580-4		R\$ 1.655.251,18	R\$ 1.387.049,43
BANCO SAFRA - AG: 0012, CONTA N.º 584907-9		R\$ 14.074,61	R\$ 165.298,94
BANCO SICOOB CREDICOCAPEC - AG: 3195, CONTA N.º 12366-8		R\$ 0,00	R\$ 427,41
APLICAÇÕES FINANCEIRAS LIQUIDEZ IMEDIATA		R\$ 0,00	R\$ 180.914,88
RDC SICOOB - LONGO PÓS CDI		R\$ 223.467.977,11	R\$ 354.501.378,63
B8 RF CP EMPRESA ÁGIL		R\$ 2.738.472,45	R\$ 0,00
E8 RF CP AUTOMÁTICO		R\$ 36.809.055,50	R\$ 29.187.823,76
SICRED INVEST EXCLUSIVO		R\$ 6,05	R\$ 6,48
CAIXA FIC TURQUESA CORPORATIVO RF C		R\$ 5.764.089,06	R\$ 7.512.524,21
CAIXA FI DIAMANTE CORP RF CRED PRIV		R\$ 3.640.319,39	R\$ 2.951.332,33
B3 RF LP EMPRESA		R\$ 7.433.223,73	R\$ 30.064.717,21
CAIXA FIC GIRO EMPRESAS RF DI		R\$ 1.009.773,80	R\$ 0,00
ITAU COB-DI		R\$ 22.064.892,21	R\$ 4.838.315,17
		R\$ 24.569.082,66	R\$ 27.297.013,41

Este documento é parte integrante da escrituração cuja autenticação se comprova pelo recibo de número 62.98.B2.54.68.CB.28.2C.ED.9A.80.F1.6E.35.75.2F.E6.43.65.66-0, nos termos do Decreto nº 8.683/2016.

Este relatório foi gerado pelo Sistema Público de Escrituração Digital – Sped

Versão 10.2.3 do Visualizador

BALANÇO PATRIMONIAL

Entidade: VEROQUEQUE REFEIÇÕES LTDA

Período da Escrituração: 01/01/2024 a 31/12/2024

CNPJ: 06.344.497/0001-41

Número de Ordem do Livro: 26

Período Selecionado: 01 de janeiro de 2024 a 31 de dezembro de 2024

Descrição	Nota	Saldo Inicial	Saldo Final
ITAU LF-DI		R\$ 24.654.763,11	R\$ 10.586.343,00
BB RF LP CORP BANCOS		R\$ 38.638.426,97	R\$ 77.575.173,58
APLICAÇÕES XP INVESTIMENTOS		R\$ 51.097.138,49	R\$ 66.207.998,38
CAIXA FIC ESMERALDA CORP RF CRED PR		R\$ 5.008.733,65	R\$ 5.195.385,19
BB RF LP CORP BANCOS (CONTA 33605-X)		R\$ 0,00	R\$ 1.104.240,62
ITAU CREDITO BANCARIO RF CREDITO PRIVADO FICFI		R\$ 0,00	R\$ 10.522.744,05
APLICAÇÃO SAFRA - SAF AGILITE FI		R\$ 0,00	R\$ 3.800.731,36
APLICAÇÃO SAFRA - TCM RENDA FIXA		R\$ 0,00	R\$ 7.521.902,72
APLICAÇÃO SAFRA - CDB FLUXO DE CAIXA		R\$ 0,00	R\$ 55.021.710,51
APLICAÇÃO SAFRA - SAF EXTRA BANCO		R\$ 0,00	R\$ 8.502.428,98
APLICAÇÃO SICOOB CREDICOCAPEC RDC DI		R\$ 0,00	R\$ 3.001.406,35
CLIENTES		R\$ 0,00	R\$ 0,00
DUPLICATAS A RECEBER		R\$ 0,00	R\$ 0,00
CLIENTES		R\$ 0,00	R\$ 0,00
OUTROS CRÉDITOS		R\$ 0,00	R\$ 0,00
ADIANTAMENTOS A FORNECEDORES		R\$ 575.577,48	R\$ 1.311.140,81
ADIANTAMENTOS A FORNECEDORES		R\$ 0,00	R\$ 0,00
CONTA TRANSITÓRIA - PAGAMENTOS (BB DESPESAS)		R\$ 0,00	R\$ 0,00
CONTA TRANSITÓRIA - PAGAMENTOS (ITAU DESPESA)		R\$ 0,00	R\$ 0,00
ADIANTAMENTO A EMPREGADOS		R\$ 7.750,00	R\$ 6.250,00
ADIANTAMENTO DE SALÁRIO		R\$ 0,00	R\$ 0,00
ADIANTAMENTO DE 13º SALÁRIO		R\$ 0,00	R\$ 0,00
ADIANTAMENTOS DE FÉRIAS		R\$ 0,00	R\$ 0,00
ADIANTAMENTOS A FUNCIONÁRIOS - FUND. FIXO		R\$ 7.750,00	R\$ 6.250,00
TRIBUTOS A RECUPERAR/COMPENSAR		R\$ 587.827,18	R\$ 1.304.890,81
SALDO NEGATIVO E IPPJ PAGO A MAIOR		R\$ 483.202,62	R\$ 1.214.330,13
INSS A COMPENSAR		R\$ 56,25	R\$ 56,25
COPINS A RECUPERAR		R\$ 0,00	R\$ 0,00
PIS A RECUPERAR		R\$ 0,00	R\$ 0,00

Este documento é parte integrante de escrituração cuja autenticação se comprova pelo recibo de número 09.90.B2.54.68.CB.28.2C.ED.9A.80.F1.6E.35.75.2F.E6.43.65.66-0, nos termos do Decreto nº 8.683/2016.

Este relatório foi gerado pelo Sistema Público de Escrituração Digital - Sped

Versão 10.2.3 do Visualizador

BALANÇO PATRIMONIAL



Entidade: VEROQUEQUE REFEIÇÕES LTDA

Período da Escrituração: 01/01/2024 a 31/12/2024

CNPJ: 06.344.497/0001-41

Número de Ordem do Livro: 26

Período Selecionado: 01 de janeiro de 2024 a 31 de dezembro de 2024

Descrição	Nota	Saldo Inicial	Saldo Final
IRRF A COMPENSAR S/ NOTA FISCAL SERVIÇOS		R\$ 64.160,84	R\$ 90.067,46
IRRF S/ RESGATES DE APLICAÇÕES FINANCEIRAS		R\$ 0,00	R\$ 0,00
SALDO NEGATIVO DE IRPJ - PER/DICOMP Nº 09764.07593.050520.1.7.02-0390		R\$ 302,29	R\$ 302,29
SALDO NEGATIVO DE IRPJ - PER/DICOMP Nº 36658.42071.210720.1.3.02-5029		R\$ 105,48	R\$ 105,48
DESPESAS ANTECIPADAS			
PREMIO DE SEGURO A APROPRIAR		R\$ 52.495,16	R\$ 38.210,32
PRÊMIOS DE SEGUROS A APROPRIAR		R\$ 52.495,16	R\$ 38.210,32
ATIVO NÃO-CIRCULANTE		R\$ 52.495,16	R\$ 38.210,32
OUTROS CRÉDITOS		R\$ 67.219.521,08	R\$ 72.293.500,20
SÓCIOS, ADMINISTRADORES E PESSOAS LIGADA		R\$ 12.257.752,11	R\$ 17.314.231,90
EMPRÉSTIMO A RECEBER DE BARBARA VERONEZ		R\$ 1.367.326,88	R\$ 1.806.275,77
EMPRÉSTIMO A RECEBER DE NICOLAS VERONEZ		R\$ 531.742,74	R\$ 547.950,07
EMPRÉSTIMOS A RECEBER		R\$ 835.584,14	R\$ 1.381.725,70
EMPRÉSTIMO A RECEBER DE RESIDENCIAL RIO DA PRATA SPE LTDA		R\$ 10.890.425,23	R\$ 15.404.958,13
INVESTIMENTOS		R\$ 10.890.425,23	R\$ 15.404.958,13
OUTRAS PARTICIPAÇÕES SOCIETÁRIAS		R\$ 130.166,35	R\$ 167.623,29
CONTA CAPITAL - SICOOB		R\$ 130.166,35	R\$ 167.623,29
CONTA CAPITAL - BANCO SICREDI		R\$ 128.214,66	R\$ 157.748,70
CONTA CAPITAL - BANCO SICOOB		R\$ 1.951,69	R\$ 9.580,78
IMOBILIZADO		R\$ 0,00	R\$ 303,81
IMÓVEIS		R\$ 52.102.679,31	R\$ 52.803.221,00
TERRENO LOTE 5 - BOSQUE DAS JURITIS		R\$ 51.368.475,17	R\$ 51.401.276,26
TERRENO LOTE 6 - BOSQUE DAS JURITIS		R\$ 750.000,00	R\$ 750.000,00
TERRENO LOTE 7 E 8 - BOSQUE DAS JURITIS		R\$ 750.000,00	R\$ 750.000,00
LOTE JD OLHO D'ÁGUA II, 15.486,91 M2		R\$ 1.500.000,00	R\$ 1.500.000,00
SALAS COMERCIAIS		R\$ 47.839.884,50	R\$ 47.539.584,50
RESIDENCIAL MARES DO SUL - UNIDADES 14, 16 E 44		R\$ 140.000,00	R\$ 140.000,00
		R\$ 388.790,67	R\$ 388.790,67

Este documento é parte integrante de escrituração cuja autenticação se comprova pelo recibo de número 69.98.82.54.68.CB.28.2C.ED.9A.80.F1.6E.35.75.2F.E6.43.65.86-0, nos termos do Decreto nº 8.683/2016.

Este relatório foi gerado pelo Sistema Público de Escrituração Digital - Sped

Versão 10.2.3 do Visualizador

BALANÇO PATRIMONIAL



Entidade: VEROQUEQUE REFEIÇÕES LTDA

Período da Escrituração: 01/01/2024 a 31/12/2024

CNPJ: 06.344.497/0001-41

Número de Ordem do Livro: 26

Período Selecionado: 01 de janeiro de 2024 a 31 de dezembro de 2024

Descrição	Nota	Saldo Inicial	Saldo Final
CONSTRUÇÕES EM ANDAMENTO		R\$ 0,00	R\$ 32.801,19
MÓVEIS E UTENSÍLIOS		R\$ 219.485,58	R\$ 224.232,97
MÓVEIS E UTENSÍLIOS		R\$ 95.541,51	R\$ 26.777,32
INSTALAÇÕES		R\$ 114.315,43	R\$ 110.925,93
APARELHOS TELEFONICOS		R\$ 0.623,62	R\$ 0.628,82
MÁQUINAS, EQUIPAMENTOS E FERRAMENTAS		R\$ 52.467,81	R\$ 52.467,81
MÁQUINAS E EQUIPAMENTOS		R\$ 52.497,81	R\$ 52.497,81
VEÍCULOS		R\$ 1.564.721,06	R\$ 2.514.978,06
VEÍCULOS		R\$ 1.564.721,06	R\$ 2.514.978,06
COMPUTADOR E INFORMATICA		R\$ 570.073,69	R\$ 584.975,78
COMPUTADOR E BENS DE INFORMATICA		R\$ 570.073,59	R\$ 504.975,78
(-) (-) DEPRECIACÕES, AMORT. E EXAUS. ACUMUL		R\$ (1.672.544,68)	R\$ (1.974.708,60)
(-) (-) DEPRECIACÕES DE SALAS		R\$ (88.400,84)	R\$ (97.734,32)
(-) (-) DEPRECIACÕES DE MÓVEIS E UTENSÍLIOS		R\$ (76.586,15)	R\$ (60.324,68)
(-) (-) DEPRECIACÕES DE MÁQUINAS, EQUIP. FER		R\$ (45.442,62)	R\$ (49.421,62)
(-) (-) DEPRECIACÕES DE VEÍCULOS		R\$ (908.544,64)	R\$ (1.154.446,31)
(-) (-) DEPRECIACÕES DE COMPUTADOR E BENS DE INFORMATICA		R\$ (493.448,31)	R\$ (522.616,15)
(-) (-) DEPRECIACÕES DE INSTALAÇÕES		R\$ (60.122,12)	R\$ (70.863,52)
INTANGÍVEL		R\$ 2.728.923,31	R\$ 2.008.428,51
MARCAS, DIREITOS E PATENTES		R\$ 2.728.923,31	R\$ 2.008.428,51
SOFTWARE		R\$ 3.932.448,46	R\$ 3.932.442,46
(-) (-) AMORTIZAÇÃO SOFTWARE		R\$ (1.203.525,14)	R\$ (1.924.021,94)
PASSIVO		R\$ 378.808.769,30	R\$ 492.122.856,02
PASSIVO CIRCULANTE		R\$ 282.071.418,58	R\$ 271.389.958,10
FORNECEDORES		R\$ 281.004.259,89	R\$ 373.288.561,63
FORNECEDORES		R\$ 1.986.609,08	R\$ 1.240.129,23
ALGAR TELECOM S/A		R\$ 0,00	R\$ 0,00
CLARO S/A		R\$ 0,00	R\$ 0,00
EMPRESA BRASILEIRA DE CORREIOS E TELEGRAFOS		R\$ 0,00	R\$ 0,00
ALGAR MULTIMÍDIA S/A		R\$ 0,00	R\$ 0,00

Este documento é parte integrante da escrituração cuja autenticação se comprova pelo resibo de número 66.98.02.54.68.CB.28.2C.ED.9A.60.F1.6E.35.75.2F.E6.43.65.65-0, nos termos do Decreto nº 8.683/2018.

Este relatório foi gerado pelo Sistema Público de Escrituração Digital – Sped

Versão 10.2.3 do Visualizador

BALANÇO PATRIMONIAL



Entidade: VEROQUE REFEIÇÕES LTDA

Período da Escrituração: 01/01/2024 a 31/12/2024

CNPJ: 06.344.497/0001-41

Número de Ordem do Livro: 26

Período Selecionado: 01 de janeiro de 2024 a 31 de dezembro de 2024

Descrição	Nota	Saldo Inicial	Saldo Final
PORTO SEGURO CIA DE SEGUROS GERAIS		R\$ 0,00	R\$ 0,00
POTENCIAL SEGURADORA SA		R\$ 0,00	R\$ 0,00
TELEFONICA BRASL S.A.		R\$ 0,00	R\$ 3,00
REDECARD S/A		R\$ 0,00	R\$ 0,00
PAYMART PAGAMENTOS ELETRONICOS S.A.		R\$ 0,00	R\$ 0,00
EQUINIX DO BRASIL SOLUCOES DE TECNOLOGIA		R\$ 30.493,43	R\$ 0,00
EVOLUTION CARD PERSONALIZADO EM CARTOES		R\$ 4.556,00	R\$ 0,00
UNIMED DE RIBEIRÃO PRETO COOP TRABALHO N		R\$ 1.012,05	R\$ 0,00
BORELLI CONTABILIDADE S/S LTDA		R\$ 5.646,07	R\$ 5.031,76
PSI DAD COMERCIO E SERVICOS LTDA - EPP		R\$ 0,00	R\$ 0,00
DELTA ADMINISTRACAO DE ARQUIVOS LTDA EPP		R\$ 0,00	R\$ 0,00
MECANICA JAMIL LTDA ME		R\$ 0,00	R\$ 0,00
FOODACH SERVICOS E COMERCIO LTDA ME		R\$ 11.325,93	R\$ 0,00
NOVA DEFAÇÃO PRESTAÇÃO DE SERVICOS LTDA		R\$ 20.000,00	R\$ 50.000,00
CIELO S.A.		R\$ 0,00	R\$ 0,00
PIFOX COMERCIO E PRESTADORA DE SERVICOS LTDA		R\$ 0,00	R\$ 0,00
SOMPO SEGUROS S.A		R\$ 0,00	R\$ 0,00
HYUNDAI CADA DO BRASIL LTDA		R\$ 0,00	R\$ 0,00
CICAL VEICULOS LTDA		R\$ 0,00	R\$ 0,00
DIMM COMPUTADORES E SERVICOS LTDA - EPP		R\$ 0,00	R\$ 0,00
RAULO TELLO MARTINEZ ASSESSORIA CONTAB		R\$ 0,00	R\$ 0,00
ENXALTA COMUNICACAO DIGITAL EPP - ME		R\$ 0,00	R\$ 10.564,98
SERVIR GARANTIAS PRESTAÇÃO DE SERVICOS E CONSULTORIA EPELI		R\$ 0,00	R\$ 0,00
FARIA VEICULOS LTDA		R\$ 0,00	R\$ 0,00
LUISA DE CASTRO GUATOLI DA SILVA ME		R\$ 0,00	R\$ 0,00
AUTO ELETRO VALERIO LTDA - ME		R\$ 0,00	R\$ 0,00
FCA FIAT CHRYSLER AUTOMOVEIS BRASIL LTDA		R\$ 0,00	R\$ 0,00

Este documento é parte integrante de escrituração cuja autenticação se comprova pelo recibo de número 69.96.62.54.22.CR.2A.2C.ED.9A.80.F1.6E.35.75.2F.E6.43.65.66-0, nos termos do Decreto nº 8.683/2016.

Este relatório foi gerado pelo Sistema Público de Escrituração Digital - Sped

Versão 10.2.3 do Visualizador

BALANÇO PATRIMONIAL

Entidade: VEROQUEQUE REFEIÇÕES LTDA

Período da Escrituração: 01/01/2024 a 31/12/2024

CNPJ: 06.344.497/0001-41

Número de Ordem do Livro: 26

Período Selecionado: 01 de janeiro de 2024 a 31 de dezembro de 2024

Descrição	Nota	Saldo Inicial	Saldo Final
STECAR AMERICA LTDA			
SERASA S.A.		R\$ 3.094,00	R\$ 0,00
LE PREVILEGE ADMINISTRADORA DE HOTEIS E		R\$ 526,66	R\$ 526,66
CRISTIANE ALVES MOREIRA BALDIN ME		R\$ 0,00	R\$ 0,00
GIRION TECHNOLOGIES DO BRASIL LTDA		R\$ 0,00	R\$ 0,00
DELL COMPUTADORES DO BRASIL LTDA		R\$ 0,00	R\$ 0,00
THOMAS GREG & SONS GRAFICA E SERVICOS, INDUSTRIA E COMERCIO		R\$ 0,00	R\$ 0,00
STONE PAGAMENTOS S.A.		R\$ 0,00	R\$ 0,00
DAGMAR IMOVEIS RIBEIRAO PRETO LTDA		R\$ 62.187,97	R\$ 68.336,01
ELETRCPAULO METROPOLITANA ELETRICIDADE O		R\$ 0,00	R\$ 0,00
MEDICINAL - MEDICINA DO TRABALHO LTDA		R\$ 0,00	R\$ 0,00
VOLKSWAGEN DO BRASIL INDUSTRIA DE VEICULOS AUTOMOTORES LTDA		R\$ 0,00	R\$ 0,00
NOTTIS D'AMME INTERMEDICA SAUDE S.A		R\$ 0,00	R\$ 0,00
DIGITAL SYSTEM CERTIFICADOS DIGITALIS LTDA		R\$ 0,00	R\$ 0,00
UP TECNOLOGIA E SISTEMAS LTDA		R\$ 0,00	R\$ 0,00
RL GRATAO SERVICOS ADMINISTRATIVOS LTDA		R\$ 0,00	R\$ 0,00
DORELLI EXPRESS LOGISTICA E TRANSPORTES LTDA		R\$ 0,00	R\$ 0,00
PISERV DO BRASIL INSTITUICAO DE PAGAMENTO LTDA		R\$ 1.456,63	R\$ 0,00
MESQUITA RIBEIRO ADVOGADOS		R\$ 0,00	R\$ 0,00
SOFTPASS SERVICOS DE CONECTIVIDADE E GATEWAY LTDA		R\$ 0,00	R\$ 0,00
RECORMAQ - RESOLUCAO PARA MEIOS DE PAGAMENTOS LTDA		R\$ 0,00	R\$ 0,00
ATTIMO COMUNICACAO LTDA		R\$ 0,00	R\$ 0,00
XMR DIGITAL SERVICES LTDA		R\$ 11.006,76	R\$ 0,00
PIOTA CONTROL TECNOLOGIA LTDA		R\$ 0,00	R\$ 0,00
ALTO PECAS E MECANICA CARLAO LTDA		R\$ 0,00	R\$ 0,00
TOKIO MARINE SEGURADORA SA		R\$ 0,00	R\$ 0,00
HOTEL NOVA ALIANCA LTDA		R\$ 0,00	R\$ 0,00

Este documento é parte integrante de escrituração cuja autenticação se comprova pelo recibo de número 69.88 R2.64.33.CB.28.2C.ED.9A.80.F1.6E.35.75.2F.E6.43.95.65-0, nos termos do Decreto nº 8.683/2016.

Este relatório foi gerado pelo Sistema Público de Escrituração Digital – Sped

Versão 10.2.3 do Visualizador

BALANÇO PATRIMONIAL



Entidade: VEROQUEQUE REFEIÇÕES LTDA

Período da Escrituração: 01/01/2024 a 31/12/2024

CNPJ: 06.344.497/0001-41

Número da Ordem do Livro: 26

Período Selecionado: 01 de janeiro de 2024 a 31 de dezembro de 2024

Descrição	Nota	Saldo Inicial	Saldo Final
HESTCO CONSULTORIA E PARTICIPAÇÕES LTDA		R\$ 6.409,73	R\$ 0,00
SAPATA TECNOLOGIA LTDA		R\$ 0,00	R\$ 0,00
SEI CAR PNEUS LTDA		R\$ 0,00	R\$ 0,00
CARDPAY PAGAMENTOS LTDA		R\$ 1.777.777,78	R\$ 0,00
BELOUCE GRAFICA DIGITAL LTDA		R\$ 0,00	R\$ 0,00
FERNANDO CRUZ 21602874818		R\$ 0,00	R\$ 0,00
IMOBILIARIA FORTES GUIMARAES LTDA		R\$ 0,00	R\$ 0,00
IMMUNIZE DESENVOLVIMENTO DE SISTEMA E CONSULTORIA LTDA		R\$ 600,00	R\$ 0,00
BMMOT COMERCIO DE VEICULOS LTDA		R\$ 0,00	R\$ 0,00
MELLO, MATARUCO E CAMPOS ADVOCACIA		R\$ 0,00	R\$ 0,00
VFM CONSULTORIA E APOIO ADMINISTRATIVO LTDA		R\$ 0,00	R\$ 0,00
HAPVIDA ASSISTENCIA MEDICA S A		R\$ 0,00	R\$ 0,00
RODRIGO TADEU RONDINA MANDALITI		R\$ 0,00	R\$ 0,00
ALL PARK EMPREENDIMENTOS, PARTICIPAÇÕES E SERVIÇOS S.A.		R\$ 0,00	R\$ 0,00
ADRIEL FERREIRA DE FARIA		R\$ 0,00	R\$ 0,00
RIZ - TECNOLOGIA EM MEIOS DE PAGAMENTO LTDA		R\$ 50.000,00	R\$ 0,00
WTELCAV TECNOLOGIAS E CARTOES SA		R\$ 0,00	R\$ 20.179,76
AO ASSESSORIA DE COMUNICACAO E MARKETING LTDA		R\$ 0,00	R\$ 0,00
CONJUGITACAO SOLUCOES INTELIGENTES HOZ LTDA		R\$ 0,00	R\$ 0,00
VALVER SOLUCOES DE PONTO LTDA		R\$ 0,00	R\$ 0,00
ATVCO AUTOMOTIVA LTDA - ME		R\$ 0,00	R\$ 0,00
FOLSA NACIONAL DE COMPRAS		R\$ 0,00	R\$ 0,00
STECAR COMERCIAL DE VEICULOS LTDA		R\$ 0,00	R\$ 0,00
FLT SHOP TELECOMUNICAÇÕES EIRELI		R\$ 0,00	R\$ 0,00
EQICOPY IMPRESSAO LTDA		R\$ 0,00	R\$ 0,00
ANA CLAUDIA SOUZA MACHADO		R\$ 0,00	R\$ 0,00
REVAL ATACADO DE PAPELARIA LTDA		R\$ 0,00	R\$ 0,00
RIBERGRAFICA LTDA		R\$ 0,00	R\$ 0,00

Este documento é parte integrante da escrituração cuja autenticação se comprova pelo recibo de número 63.98.B2.54.68.CB.28.2C.E5.9A.80.F1.6E.35.75.2F.E6.43.65.66-0, nos termos do Decreto nº 8.693/2016.

Este relatório foi gerado pelo Sistema Público de Escrituração Digital – Sped

Versão 10.1.3 do Visualizador

BALANÇO PATRIMONIAL



Entidade: VEROQUEQUE REFEIÇÕES LTDA

Período da Escrituração: 01/01/2024 a 31/12/2024

CNPJ: 06.344.497/0001-41

Número de Ordem do Livro: 26

Período Selecionado: 01 de janeiro de 2024 a 31 de dezembro de 2024

Descrição	Nota	Saldo Inicial	Saldo Final
MAGAZINE LUIZA S/A		R\$ 0,00	R\$ 0,00
ALISSONCELLEINFORMATICA LTDA		R\$ 0,00	R\$ 0,00
AUTOZONE BRASIL COMERCIO DE AUTOPECAS LTDA		R\$ 0,00	R\$ 0,00
VIVA BRIGADEIROS LTDA		R\$ 0,00	R\$ 0,00
CARTUCHO FACIL		R\$ 0,00	R\$ 0,00
TD SYNEX BRASIL LTDA		R\$ 0,00	R\$ 0,00
CBYO BRASIL SOFTWARE E SERVICOS S.A.		R\$ 0,00	R\$ 37.500,00
VOGEL SOLUCOES EM TELECOMUNICACOES E INFORMATICA S.A.		R\$ 0,00	R\$ 0,00
TD SYNEX BRASIL LTDA		R\$ 0,00	R\$ 0,00
CARLA ANTONIA CLARO PHELIPPE 12226400862		R\$ 0,00	R\$ 0,00
EVOLUTION SMART CARD INDUSTRIA E COMERCIO LTDA		R\$ 0,00	R\$ 0,00
CAPTAN HOLDING LTDA		R\$ 0,00	R\$ 0,00
VM PARTNERS CONSULTORIA DE NEGOCIOS LTDA		R\$ 0,00	R\$ 0,00
GABRIEL FERNANDO DE OLIVEIRA SILVA 10251724697		R\$ 0,00	R\$ 0,00
VELO AUTO DISTRIBUIDORA E COMERCIO DE AUTO PECAS LTDA		R\$ 0,00	R\$ 0,00
LO TURCO E GRATAO ASSESSORIA E CONSULTORIA CONTABILIS LTDA		R\$ 0,00	R\$ 0,00
PONTO CINCO COMERCIO DE PNEUS LTDA		R\$ 0,00	R\$ 1.000.000,00
NEW VEICULOS E PECAS LTDA		R\$ 0,00	R\$ 0,00
CELCOM INSTITUICAO DE PAGAMENTOS LTDA		R\$ 0,00	R\$ 0,00
NETRO TECNOLOGIA DA INFORMACAO S/A		R\$ 0,00	R\$ 0,00
P.L.P. COMERCIO DE MAT. DESECA E LIMPEZA LTDA		R\$ 0,00	R\$ 0,00
GAZAR.COM.BR LTDA		R\$ 0,00	R\$ 0,00
FOR ARTIGOS DE ARMARINHO LTDA		R\$ 0,00	R\$ 0,00
COMPLIANCE STATION PLATAFORMA LTDA		R\$ 0,00	R\$ 0,00
CONTATO SEGURO PREVENCAO DE RISCOS EMPRESARIAIS LTDA		R\$ 0,00	R\$ 0,00
47.693.721 EDMAR CUSTODIO DE AZEVEDO		R\$ 0,00	R\$ 0,00

Este documento é parte integrante da escrituração cuja autenticação se comprova pelo recibo de número 63.63.62.64.65.66.67.68.69.70.71.72.73.74.75.76.77.78.79.80.81.82.83.84.85.86.87.88.89.90.91.92.93.94.95.96.97.98.99.00, nos termos do Decreto nº 8.553/2016.

Este relatório foi gerado pelo Sistema Público da Escrituração Digital - Sped

Versão 10.2.3 do Visualizador

BALANÇO PATRIMONIAL

Entidade: VEROQUE REFEIÇÕES LTDA

Período da Escrituração: 01/01/2024 a 31/12/2024

CNPJ: 06.344.497/0001-41

Número de Ordem do Livro: 25

Período Selecionado: 01 de janeiro de 2024 a 31 de dezembro de 2024

Descrição	Nota	Saldo Inicial	Saldo Final
EXCELENSE ASSESSORIA E CONSULTORIA EMPRESARIAL LTDA		R\$ 0,00	R\$ 0,00
INTEGRADA PROJETOS E ENGENHARIA LTDA		R\$ 0,00	R\$ 0,00
OKAPITAL INTELIGENCIA FISCAL E TRIBUTARIA LTDA		R\$ 0,00	R\$ 0,00
QPRR PARTICIPAÇÕES LTDA		R\$ 0,00	R\$ 0,00
TIM S A		R\$ 0,00	R\$ 0,00
CONCESSÃO / INTERMEDIÇÃO DE CRÉDITO		R\$ 279.017.649,91	R\$ 372.043.422,70
CONCESSÃO / INTERMEDIÇÃO DE CRÉDITO		R\$ 279.017.649,91	R\$ 372.043.422,70
OBRIGAÇÕES TRIBUTÁRIAS		R\$ 705.056,82	R\$ 788.633,81
IMPOSTOS E CONTRIBUIÇÕES A RECOLHER		R\$ 705.056,82	R\$ 788.633,81
ISS A RECOLHER		R\$ 113.000,66	R\$ 123.024,56
IMPOSTO DE RENDA A RECOLHER		R\$ 0,00	R\$ 0,00
CONTRIBUIÇÃO SOCIAL A RECOLHER		R\$ 209.723,33	R\$ 390.423,32
PIS A RECOLHER		R\$ 32.428,71	R\$ 20.715,80
COPINS A RECOLHER		R\$ 174.114,46	R\$ 122.376,74
CRF A RECOLHER		R\$ 0,00	R\$ 27.297,01
IRRF 11 ALUGUEL A RECOLHER		R\$ 103,20	R\$ 0,00
IRRF 11 SERVIÇOS TOMADOS A RECOLHER		R\$ 1.125,64	R\$ 8.738,01
IRRF 8945 A RECOLHER		R\$ 84.150,84	R\$ 90.087,46
OBRIGAÇÕES TRABALHISTA E PREVIDENCIÁRIA		R\$ 356.003,06	R\$ 318.172,58
OBRIGAÇÕES COM O PESSOAL		R\$ 103.481,37	R\$ 95.799,52
IMPOSTOS E ORDENADOS A PAGAR		R\$ 99.856,97	R\$ 92.026,43
PROFISSIONAL A PAGAR		R\$ 2.349,00	R\$ 2.519,36
RECEBÍVEL A PAGAR		R\$ 0,00	R\$ 0,00
RECEBÍVEL A PAGAR		R\$ 0,00	R\$ 0,00
12º SALÁRIO A PAGAR		R\$ 0,00	R\$ 0,00
AUTÔNOMOS A PAGAR		R\$ 0,00	R\$ 0,00
OBRIGAÇÕES SOCIAIS		R\$ 1.174,00	R\$ 1.233,70
ISS A RECOLHER		R\$ 85.002,08	R\$ 79.031,09
PIS A RECOLHER		R\$ 52.269,71	R\$ 46.425,77
PIS A RECOLHER		R\$ 16.697,57	R\$ 14.173,73

Este documento é parte integrante da escrituração cuja autenticação se comprova pelo recibo de número 69.68.51.54.98.CD.38.2C.ED.8A.80.F1.6E.35.75.2F.E6.43.65.68-0, nos termos do Decreto nº 8.693/2016.

Este relatório foi gerado pelo Sistema Público de Escrituração Digital – Sped

Versão 10.7.2 do Visualizador

BALANÇO PATRIMONIAL

Entidade: VEROCHECKE REFEIÇÕES LTDA

Período da Escrituração: 01/01/2024 a 31/12/2024

CNPJ: 06.344.497/0001-11

Número da Ordem do Livro: 26

Período Selecionado: 01 de janeiro de 2024 a 31 de dezembro de 2024

Descrição	Nota	Saldo Inicial	Saldo Final
IRRF A RECOLHER		R\$ 0,00	R\$ 0,00
IRRF S/ FOLHA A RECOLHER		R\$ 14.718,22	R\$ 17.183,27
CONTRIBUIÇÃO ASSISTENCIAL A RECOLHER		R\$ 1.479,53	R\$ 1.542,02
PROVISÕES		R\$ 167.459,60	R\$ 143.342,65
PROVISÕES PARA FÉRIAS		R\$ 124.890,75	R\$ 106.758,91
PROVISÕES PARA 13º SALÁRIO		R\$ 0,00	R\$ 0,00
INSS SOBRE PROVISÕES PARA FÉRIAS		R\$ 32.793,77	R\$ 28.077,42
INSS SOBRE PROVISÕES PARA 13º SALÁRIO		R\$ 0,00	R\$ 0,00
FGTS SOBRE PROVISÕES PARA FÉRIAS		R\$ 9.975,08	R\$ 8.507,22
FGTS SOBRE PROVISÕES PARA 13º SALÁRIO		R\$ 0,00	R\$ 0,00
OUTRAS OBRIGAÇÕES		R\$ 5.436,39	R\$ 5.500,00
CONTAS A PAGAR		R\$ 5.436,80	R\$ 5.500,00
ALUGUEL A PAGAR		R\$ 5.436,00	R\$ 5.500,00
SEGUROS A PAGAR		R\$ 0,00	R\$ 0,00
SEGUROS A PAGAR		R\$ 0,00	R\$ 0,00
PASSIVO NÃO-CIRCULANTE		R\$ 17.600.000,00	R\$ 17.600.000,00
PASSIVO EXIGÍVEL A LONGO PRAZO		R\$ 17.600.000,00	R\$ 17.600.000,00
OUTRAS OBRIGAÇÕES		R\$ 17.600.000,00	R\$ 17.600.000,00
CONCESSÃO / INTERMEDIÇÃO DE CRÉDITO		R\$ 17.600.000,00	R\$ 17.600.000,00
PATRIMÔNIO LÍQUIDO		R\$ 79.137.352,72	R\$ 101.123.590,82
CAPITAL SOCIAL		R\$ 21.200.000,00	R\$ 21.200.000,00
CAPITAL SUBSCRITO		R\$ 21.200.000,00	R\$ 21.200.000,00
NICOLAS TEIXEIRA VERONEZI		R\$ 10.812.000,00	R\$ 10.812.000,00
JÁMBARA TEIXEIRA VERONEZI CRANERO		R\$ 10.388.000,00	R\$ 10.388.000,00
RESERVAS		R\$ 41.689.684,50	R\$ 41.689.684,50
RESERVA DE REAVALIAÇÃO		R\$ 41.689.684,50	R\$ 41.689.684,50
REAVALIAÇÃO DE ATIVOS PRÓPRIOS		R\$ 16.247.668,22	R\$ 35.244.212,42
LUCROS OU PREJUÍZOS ACUMULADOS		R\$ 17.647.668,22	R\$ 41.932.825,28
LUCROS OU PREJUÍZOS ACUMULADOS		R\$ 7.615.621,13	R\$ 16.247.668,22

Este documento é parte integrante da escrituração cuja autenticação se comprova pelo recibo de número 69.98.B2.54.68.CB.28.2C.ED.9A.80.F1.6E.35.75.2F.E6.43.65.66-0, nos termos do Decreto nº 8.683/2016.

Este relatório foi gerado pelo Sistema Público de Escrituração Digital – Sped

Versão 10.2.3 do Visualizador

BALANÇO PATRIMONIAL



Entidade: VEROQUEQUE REFEIÇÕES LTDA

Período da Escrituração: 01/01/2024 a 31/12/2024

CNPJ: 06.344.497/0001-41

Número de Ordem do Livro: 26

Período Selecionado: 01 de janeiro de 2024 a 31 de dezembro de 2024

Descrição	Nota	Saldo Inicial	Saldo Final
LÍQUIDO DO EXERCÍCIO EM CURSO		R\$ 10.032.047,00	R\$ 25.233.397,06
AJUSTES DE PERÍODOS ANTERIORES		R\$ 0,00	R\$ 351.750,99
(-) (-) DISTRIBUIÇÃO DE LUCROS		R\$ (1.400.000,00)	R\$ (2.206.812,84)
(-) (-) NICOLAS TEIXEIRA VERONEZI		R\$ (770.000,00)	R\$ (1.919.116,00)
(-) (-) BARBARA TEIXEIRA VERONEZI		R\$ (630.000,00)	R\$ (1.809.502,84)

Este documento é parte integrante da escrituração cuja autenticação se comprova pelo recibo de número 69.92.62-91-03.03.29.2C.ED.SA.80.F1.6E.35.75.2F.E9.43.65.60-0, nos termos do Decreto nº 8.535/2015.

Este relatório foi gerado pelo Sistema Público de Escrituração Digital – SPED

Versão: 2.2 do 15/05/2010

DEMONSTRAÇÃO DE RESULTADO DO EXERCÍCIO

Entidade: **VEROCHEQUE REFEIÇÕES LTDA**

Período de Escrituração: **01/01/2024 a 31/12/2024**

CNPJ: **06.344.497/0001-41**

Numero de Ordem do Livro: **26**

Período Selecionado: **01 de janeiro de 2024 a 31 de dezembro de 2024**

Descrição	Nota	Saldo anterior	Saldo atual
RECEITA BRUTA		R\$ 4.671.500,20	R\$ 31.170.850,72
RECEITA COM CREDENCIADOS		R\$ 1.417.338.530,95	R\$ 170.252.250,75
RECEITA COM CONVÊNIO		R\$ 1.694.257,05	R\$ 5.134.120,41
(-) DESCONTOS INCONDICIONAIS RECEBIDOS		R\$ (141.770.367,26)	R\$ (31.270.120,11)
(-) DEDUÇÕES DA RECEITA BRUTA		R\$ (1.710.372,26)	R\$ (27.136.000,00)
(-) (-) IBS		R\$ (1.285.981,00)	R\$ (1.404.670,00)
(-) (-) COFINS		R\$ (355.282,02)	R\$ (1.970.307,00)
(-) (-) PIS		R\$ (77.129,25)	R\$ (429.121,00)
RECEITA LÍQUIDA		R\$ 2.956.127,94	R\$ 31.143.480,36
(-) CUSTOS		R\$ (16.975.236,00)	R\$ (17.547.414,04)
(-) CUSTO COM SEGUROS		R\$ (625.525,06)	R\$ (1.248.180,55)
(-) CUSTO COM CORREIOS		R\$ (647.515,20)	R\$ (115.237,00)
(-) CUSTO COM TAXA DE SERVIÇO DE CARTÕES		R\$ (8.847.468,72)	R\$ (8.475.121,41)
(-) CUSTO COM MATERIAL GRÁFICO E DE IMPRESSÃO		R\$ (501.210,00)	R\$ (455.670,00)
(-) CUSTO COM SERVIÇO DE INFORMÁTICA		R\$ (4.183.358,78)	R\$ (3.335.100,30)
(-) CUSTO COM SERVIÇOS TOMADOS		R\$ (43.280,00)	R\$ (0,00)
(-) CRÉDITO DE PIS E COFINS S/ CLIENTES		R\$ 1.663.207,19	R\$ 1.217.860,00
(-) CUSTO COM OUTRGA/CONCESSÃO		R\$ (4.350.162,09)	R\$ (1.595.725,00)
IMPROBÍTO		R\$ (13.120.100,86)	R\$ (2.772.035,72)
(-) DESPESAS OPERACIONAIS		R\$ (9.215.955,13)	R\$ (12.434.232,01)
(-) DESPESAS COM PESSOAL		R\$ (3.281.789,85)	R\$ (3.365.708,61)
(-) SALÁRIOS E ORDENADOS		R\$ (1.321.208,38)	R\$ (1.257.510,93)
(-) PRO-LABORE		R\$ (31.533,00)	R\$ (33.839,00)
(-) OUTROS		R\$ (182.165,85)	R\$ (145.514,00)
(-) ALUGUÉ		R\$ (783.620,10)	R\$ (1.99.342,27)
(-) PASSAGENS		R\$ (470.752,00)	R\$ (11.417,45)
(-) INDENIZAÇÕES E AVISO PRÉVIO		R\$ (141.085,01)	R\$ (140.261,00)
(-) ASSISTÊNCIA MÉDICA E SOCIAL		R\$ (25.765,56)	R\$ (25.501,00)
(-) VALE TRANSPORTE		R\$ (376.452,80)	R\$ (305.277,00)
(-) OUTROS		R\$ (38.914,18)	R\$ (35.652,24)
(-) OUTROS		R\$ (47.340,41)	R\$ (6.420,00)
(-) OUTROS		R\$ (0,00)	R\$ (1.235,00)

Esta demonstração é parte integrante da escrituração cuja autenticidade se comprova pelo código de número 50125.82.54.98.09.23.20.00.9A.00.11.6E.35.75.2F.E5.40.95.96-0, nos termos do Decreto nº 9.593/2010.

Esta demonstração foi gerada pelo Sistema Público de Escrituração Digital – Sped

Versão 10.2.2 do Visualizador

DEMONSTRAÇÃO DE RESULTADO DO EXERCÍCIO



Entidade: **VEROCHEQUE REFEIÇÕES LTDA**

Período da Escrituração: **01/01/2024 a 31/12/2024**

CNPJ: **06.344.497/0001-41**

Número de Ordem do Livro: **26**

Período Selecionado: **01 de janeiro de 2024 a 31 de dezembro de 2024**

Descrição	Nota	Saldo anterior	Saldo atual
(-) MULTA RESCISÓRIA		R\$ (22.147,61)	R\$ (112.202,22)
(-) MULTA INDENIZAÇÃO TRABALHISTA		R\$ (3.552,52)	R\$ (1.572,00)
(-) ADICIONAL NOTURNO		R\$ (0,00)	R\$ (11,70)
(-) COMISSÕES S/ FOLHA DE PAGAMENTO		R\$ (54.485,04)	R\$ (107.620,00)
(-) INSALUBRIDADE SALÁRIO		R\$ (31.030,35)	R\$ (29.437,62)
(-) AUTÔNOMOS		R\$ (15.768,00)	R\$ (16.344,00)
(-) VALE REFEIÇÃO/ALIMENTAÇÃO		R\$ (378.507,64)	R\$ (354.958,48)
(-) EXAMES MÉDICOS		R\$ (75,00)	R\$ (0,00)
(-) ALUGUEIS E ARRENDAMENTOS		R\$ (85.200,00)	R\$ (85.282,00)
(-) ALUGUEIS DE PESSOA FÍSICA		R\$ (85.200,00)	R\$ (85.392,00)
(-) IMPOSTOS, TAXAS E CONTRIBUIÇÕES		R\$ (272.825,87)	R\$ (426.286,70)
(-) IPTU		R\$ (180.507,99)	R\$ (204.273,31)
(-) IPVA		R\$ (45.985,50)	R\$ (70.725,04)
(-) TAXAS DIVERSAS		R\$ (17.180,43)	R\$ (16.500,37)
(-) OUTROS IMPOSTOS E CONTRIBUIÇÕES		R\$ (28.160,86)	R\$ (34.766,38)
(-) DESPESAS GERAIS		R\$ (5.566.169,41)	R\$ (7.058.665,10)
(-) ENERGIA ELÉTRICA		R\$ (47.818,81)	R\$ (30.285,90)
(-) ÁGUA E ESGOTO		R\$ (3.062,91)	R\$ (4.948,03)
(-) TELEFONE		R\$ (365.371,77)	R\$ (320.852,85)
(-) DESPESAS POSTAIS E TELEGRÁFICAS - CORREIOS		R\$ (6.662,48)	R\$ (14.320,48)
(-) SEGUROS		R\$ (71.804,10)	R\$ (88.470,11)
(-) MATERIAL DE ESCRITÓRIO E PAPELARIA		R\$ (23.004,37)	R\$ (10.680,87)
(-) MATERIAL DE HIGIENE E LIMPEZA		R\$ (452,17)	R\$ (4.106,92)
(-) ASSISTÊNCIA CONTÁBIL		R\$ (150.033,01)	R\$ (2.152.658,97)
(-) SERVIÇOS PRESTADOS POR TERCEIROS		R\$ (700.960,11)	R\$ (1.106.300,84)
(-) DEPRECIAÇÕES E AMORTIZAÇÕES		R\$ (1.035.197,19)	R\$ (1.044.764,10)
(-) DESPESAS LEGAIS E JUDICIAIS		R\$ (407.732,11)	R\$ (568.082,07)
(-) MANUTENÇÃO DE PATRIMÔNIO		R\$ (2.518,00)	R\$ (6.470,30)
(-) COMBUSTÍVEIS E LUBRIFICANTES		R\$ (6.605,08)	R\$ (1.890,30)
(-) MATERIAL DE CONSUMO		R\$ (1.523,70)	R\$ (8.654,05)
(-) LANCHES E REFEIÇÕES		R\$ (32.191,24)	R\$ (23.132,14)
(-) SERVIÇOS DE INFORMÁTICA		R\$ (180.326,71)	R\$ (210.558,42)

Este documento é parte integrante de escrituração cuja autenticação se comprova pelo recibo de número 08.90.02.84.68.C3.28.20.ED.9A.00.F1.6E.35.75.2F.E6.43.65.06-0, nos termos do Decreto nº 8.683/2018.

Este relatório foi gerado pelo Sistema Público de Escrituração Digital – Sped

Versão 10.2.3 do Visualizador

DEMONSTRAÇÃO DE RESULTADO DO EXERCÍCIO

Entidade: VEROCHECKE REFEIÇÕES LTDA

Período da Escrituração: 01/01/2024 a 31/12/2024

CNPJ: 06.344.497/0001-41

Número de Ordem do Livro: 26

Período Selecionado: 01 de janeiro de 2024 a 31 de dezembro de 2024

Descrição	Nota	Saldo anterior	Saldo atual
(-) DESPESAS EM CARTÓRIOS		R\$ (71.075,33)	R\$ (26.668,40)
(-) SERVIÇOS DE ADVOCACIA		R\$ (345.600,00)	R\$ (32.800,00)
(-) MATERIAL GRAFICO		R\$ (730.155,54)	R\$ (758.103,96)
(-) OUTROS GASTOS COM PUBLICIDADE E PROPAGANDA		R\$ (1.345,00)	R\$ (0,00)
(-) BEIJS DE PEQUENO VALOR		R\$ (1.792,00)	R\$ (12.652,75)
(-) COPA E COZINHA		R\$ (17.342,26)	R\$ (15.410,92)
(-) CONSULTORIA		R\$ (0,00)	R\$ (16.000,00)
(-) DESPESAS COM VIAGENS		R\$ (267.777,06)	R\$ (221.520,17)
(-) LOCAÇÃO DE MAQUINAS E EQUIPAMENTOS		R\$ (10.240,86)	R\$ (44.056,34)
(-) LOCAÇÃO DE VEICULOS		R\$ (9.707,62)	R\$ (7.513,26)
(-) MANUTENÇÃO DE VEICULOS		R\$ (39.431,89)	R\$ (47.096,82)
(-) OUTRAS DESPESAS		R\$ (524.330,55)	R\$ (382.119,58)
(-) INTERNET		R\$ (28.394,65)	R\$ (14.051,51)
(-) PUBLICIDADE E PROPAGANDA		R\$ (156.082,97)	R\$ (152.424,43)
(-) UNIFORMES E VESTUARIOS		R\$ (2.321,00)	R\$ (0,00)
(-) PEDAGIO		R\$ (34.568,54)	R\$ (34.210,80)
(-) DESPESAS ESTACIONAMENTO		R\$ (4.510,00)	R\$ (7.320,00)
(-) ASSISTENCIA TECNICA		R\$ (0,00)	R\$ (1.160,00)
(-) CONFECIONARIA		R\$ (5.448,30)	R\$ (20.017,33)
(-) DER ANALISE/ INFORM. CAD/ E COBRANCA		R\$ (6.300,00)	R\$ (6.319,92)
(-) MANUTENCAO E CONSERVACAO		R\$ (8.337,46)	R\$ (5.740,00)
(-) SERVIÇOS DE COMISSÃO		R\$ (48.132,37)	R\$ (0,00)
(-) ADMINISTRACAO EM GERAL DE FINE E NEGOCIOS		R\$ (0,00)	R\$ (7.138,55)
(-) CONDOMINIO		R\$ (101.772,25)	R\$ (121.000,36)
(-) SERVICO REPORTAGEM - JORNALISMO - ASESSEORA DE IMPREZA		R\$ (21.000,00)	R\$ (12.000,00)
(-) SERVICO DE DETIZACAO		R\$ (1.500,00)	R\$ (0,00)
(-) AMOSTRA GRATIS - BRINDES		R\$ (0,00)	R\$ (890,27)
(-) ASSOCIACAO DE CLASSES		R\$ (57.737,17)	R\$ (17.385,00)
RECEITAS FINANCEIRAS		R\$ 20.529.352,90	R\$ 25.380.515,93
JUNTAS FINANC		R\$ 47.042,22	R\$ 123.954,59
RECEITAS FINANCEIRAS GATOS		R\$ 906,19	R\$ 5.631,39
RENDIMENTOS DE APLICACOES FINANCEIRAS		R\$ 24.638.112,13	R\$ 20.491.824,75

Este documento é parte integrante da escrituração cuja autenticação se comprova pelo recibo de número 60.08.82.54.68.CB.28.2C.ED.9A.20.F1.6E.35.75.2F.E8.43.65.66-0, nos termos do Decreto nº 8.683/2016.

Este relatório foi gerado pelo Sistema Público de Escrituração Digital - Sped

Versão 10.2.1 do Manifesto de

Página 20 de 20

DEMONSTRAÇÃO DE RESULTADO DO EXERCÍCIO

Entidade: VEROQUELE REFEIÇÕES LTDA

Período da Escrituração: 01/01/2024 a 31/12/2024

CNPJ: 06.344.497/0001-41

Número de Ordem do Livro: 26

Período Selecionado: 01 de janeiro de 2024 a 31 de dezembro de 2024

Descrição	Nota	Saldo anterior	Saldo atual
(-) (-) PIS E COFINS S/ RECEITAS FINANCEIRAS		R\$ (1.157.267,82)	R\$ (1.277.855,54)
(-) (-) DESPESAS FINANCEIRAS		R\$ (958.372,55)	R\$ (176.259,36)
(-) (-) JUROS PASSIVOS		R\$ (2.055,30)	R\$ (2.510,79)
(-) (-) JUROS SOBRE CAPITAL PRÓPRIO		R\$ (616.003,85)	R\$ (0,00)
(-) (-) JUROS SOBRE EMPRÉSTIMOS E FINANCIAMENTOS		R\$ (8.653,01)	R\$ (5,00)
(-) (-) JUROS E ATRASOS DE IMPOSTOS		R\$ (8.515,30)	R\$ (8,40)
(-) (-) IOF		R\$ (13.282,18)	R\$ (4.780,42)
(-) (-) TAXAS BANCARIAS		R\$ (227.665,30)	R\$ (172.271,74)
(-) (-) PERDAS INCORRIDAS NO MERCADO DE RENDA VARIÁVEL		R\$ (83.540,54)	R\$ (0,00)
(-) (-) OUTRAS DESPESAS OPERACIONAIS		R\$ (11.576,16)	R\$ (16.007,14)
(-) (-) DESPESAS INDEUTIVÉIS		R\$ (11.376,16)	R\$ (16.007,14)
(-) (-) OUTRAS RECEITAS OPERACIONAIS		R\$ 14.852.252,01	R\$ 1.440.736,93
(-) (-) ALUGUEIS E ARRENDAMENTOS		R\$ 251.980,91	R\$ 108.083,81
(-) (-) RECUPERAÇÃO DE DESPESAS		R\$ 0,00	R\$ 27.846,66
(-) (-) DIVIDENDOS E LUCROS RECEBIDOS		R\$ 52.589,95	R\$ 31.057,38
(-) (-) OUTRAS RECEITAS		R\$ 10.182.783,36	R\$ 1.415.005,69
(-) (-) PIS E COFINS SOBRE OUTRAS RECEITAS		R\$ (1.518.002,21)	R\$ (130.830,94)
RESULTADO OPERACIONAL		R\$ 15.125.789,30	R\$ 28.402.976,18
RECEITAS NÃO OPERACIONAIS		R\$ (0,00)	R\$ 92.000,00
(-) (-) GASTOS NA AQUISIÇÃO DE VEÍCULOS		R\$ 0,00	R\$ 92.000,00
RESULTADO ANTES DO IR E CSL		R\$ 15.125.789,30	R\$ 28.402.976,18
(-) (-) PROVISÕES PARA IR E CSL		R\$ (5.143.741,21)	R\$ (4.265.587,12)
(-) (-) PROVISÃO PARA IRPJ		R\$ (3.741.387,54)	R\$ (3.182.160,33)
(-) (-) PROVISÃO PARA CSLL		R\$ (1.402.353,66)	R\$ (1.143.418,79)
LUCRO LÍQUIDO DO EXERCÍCIO		R\$ 10.002.047,09	R\$ 25.233.297,26

Este documento é parte integrante de escrituração cuja autenticação se comprova pelo recibo de número 00.05.02.54.00.09.28.20.50.9A.10.F1.9E.15.75.2F.36.45.05.66 p. 000 (artigo 1º Decreto nº 0.883/2016).

Este relatório foi gerado pelo Sistema Público de Escrituração Digital - SPED

Versão 10.2.0 do Verificador

DEMONSTRAÇÃO DAS MUTAÇÕES DO PATRIMÔNIO LÍQUIDO



Entidade: **VEROCHEQUE REFEIÇÕES LTDA**

Período da Escrituração: **01/01/2024 a 31/12/2024**

CNP: **05.344.497/0001-41**

Número da Ordem do Livro: **25**

Período Selecionado: **01 de janeiro de 2024 a 31 de dezembro de 2024**

Descrição	MOZIAS TEIXEIRA VEROCHEQUE (R\$)	BRUNNA TEIXEIRA VEROCHEQUE GRANDE (R\$)	REVALUAÇÃO DE ATIVOS PROPRIOS (R\$)	LUCROS ACUMULADOS (R\$)	LÍQUIDO DO EXERCÍCIO EM CURSO (R\$)	ADJUSTES DE PÉSSIMOS ANTERIORES (R\$)	LIANNEIA TEIXEIRA VEROCHEQUE (R\$)	LIANNEIA TEIXEIRA VEROCHEQUE (R\$)	Total (R\$)
Saldo Inicial em 01/01/2024	10.812.000,00	10.388.000,00	41.884.884,00	7.615.821,12	10.832.847,08	0,00	1.633.822,00	1.770.000,00	73.337.307,20
Mutação de Exercícios Anteriores									501.734,88
Resultado do Exercício					28.331.207,23				51.733.307,08
Distribuição de Lucros e Ações				1.21.400.000,00			11.038.202,04	11.148.111,23	11.544.212,04
Saldo Final em 31/12/2024	10.812.000,00	10.388.000,00	41.884.884,00	16.247.888,22	45.223.207,66	301.728,96	11.638.022,96	11.918.111,23	111.223.898,07

Este documento é parte integrante da escrituração cuja autenticação se comprova pelo rubricado de número 69.98.D2.54.68.CB.28.2C.ED.9A.80.F1.4E.35.75.2F.E8.43.85.66-0, nos termos do Decreto nº 8.693/2016.

Este relatório foi gerado pelo Sistema Público de Escrituração Digital - Sped

Versão 10.2.3 do Visualizador

Página 1 de 1

DADOS DAS ASSINATURAS



Entidade: **VEROCHEQUE REFEIÇÕES LTDA**

Período da Escrituração: **01/01/2024 a 31/12/2024**

CNPJ: **06.344.497/0001-41**

Número de Ordem do Livro: **26**

Dados das Assinaturas da Escrituração

Qualificação do Assinante	Contador
Tipo do Certificado	Pessoa Física
CPF / CNPJ	194.933.458-90
Nº de Série do Certificado	0580470917303279951
Nome do Signatário	MARCELO AUGUSTO CRIVELANTI BORELLI:19493345890
Autoridade Certificadora Emissora	A/C SAFEWEB RFB v5
Validade	15/02/2024 a 14/03/2025

Qualificação do Assinante	Administrador
Tipo do Certificado	Pessoa Física
CPF / CNPJ	225.748.008-26
Nº de Série do Certificado	7803028140306459872
Nome do Signatário	NICOLAS TEIXEIRA VERONEZI:22574800826
Autoridade Certificadora Emissora	A/C ONLINE RFB v5
Validade	05/02/2024 a 04/02/2025

Verocheque Refeições Ltda.

Demonstrações do fluxo de caixa para os exercícios findos em 31 de dezembro de 2024 e 2023

(Valores expressos em reais)

	2024	2023
Fluxos de caixa das atividades operacionais		
Lucro líquido do exercício	25.233.397	10.032.047
Ajustes de:		
Depreciações e amortizações	1.044.704	1.035.197
Ajuste de avaliação patrimonial	-	(34.023.784)
Ajustes de exercícios anteriores	351.780	-
Juros sobre empréstimos e financiamentos	-	8.657
Variação nos ativos e passivos:		
Outros créditos	(721.279)	696.951
Fornecedores	(743.481)	1.028.211
Concessão/intermediação de crédito	53.025.772	49.949.190
Obrigações tributárias	52.977	263.269
Obrigações trabalhistas	(37.830)	24.058
Outras contas a pagar	103	31
Fluxo de caixa oriundo das atividades operacionais	118.236.203	26.813.936
Fluxos de caixa das atividades de investimentos		
Variação em adiantamento para futuro aumento de capital	-	4.143.802
Variação em participações societárias	(37.454)	40.161.923
Adições do imobilizado	(1.743.324)	(5.493.258)
Adições do intangível	720.496	(3.200.000)
Fluxo de caixa oriundo das atividades de investimentos	(1.062.282)	34.612.269
Fluxos de caixa das atividades de financiamentos		
Variação de empréstimos e terceiros	(3.358.480)	(13.203.122)
Dividendos pagos	(3.588.812)	(1.400.900)
Pagamento de empréstimos e financiamentos	-	(134.289)
Fluxo de caixa oriundo das atividades de financiamentos	(6.947.292)	(14.738.311)
Aumento/diminuição de caixa e equivalentes de caixa	108.528.828	46.682.814
Saldo de caixa e equivalentes no início do exercício	310.061.175	261.278.362
Saldo de caixa e equivalentes no final do exercício	418.490.004	310.961.176
Aumento/diminuição de caixa e equivalentes de caixa	108.528.828	49.682.814

As notas explicativas da Administração são parte integrante das demonstrações contábeis.



Demonstração do resultado abrangente
para os exercícios findos em 31 de dezembro de 2024 e 2023

	<u>2024</u>	<u>2023</u>
Lucro líquido do exercício	25.233.387	10.632.047
Outros resultados abrangentes	-	-
Resultados abrangentes	<u>25.233.387</u>	<u>10.632.047</u>



VEROCARD

a competência pelo negócio

VEROCHEQUE REFEIÇÕES LTDA.

Notas Explicativas

**Demonstrações contábeis
Em 31 de dezembro de 2024**



VEROCARD

soluções em tecnologia

1. Contexto operacional

Fundada em 2004, em Ribeirão Preto - SP, a Verocheque se tornou uma das principais administradoras de cartões. Um mercado cujo maior desafio é valorizar os bens de consumo, uma vez que na variedade de ciclos as exigências são cada vez maiores.

A Verocheque fornece, administra, gerencia Cartões Magnéticos com ou sem chip (alimentação, refeição, combustível, farmácia, etc) e seus devidos créditos, com identificação do Cliente, constando o nome completo do funcionário, validade e número de identificação, destinado aos funcionários do cliente, proporcionando soluções globais e integradas, com alto nível de segurança e total controle.

Após a empresa formalizar contrato com a Verocheque para o fornecimento dos Cartões Verocard, é feito o cadastramento da empresa em nosso sistema. Os cartões são enviados para a empresa cliente, que os distribui para seus funcionários.

Em seguida, o cliente deverá enviar um novo arquivo ou utilizar o portal, informando os valores e quais funcionários receberão o crédito em seus cartões. Esse procedimento deverá ser realizado todas as vezes que o cliente desejar disponibilizar créditos nos cartões de seus funcionários.

Assim que o pedido é confirmado, a Verocheque fatura, emite a devida nota fiscal, libera os créditos e envia a nota fiscal para o cliente poder efetuar o pagamento. Caso seja de interesse do cliente, é gerado um boleto bancário.

Após os créditos liberados, o usuário deverá ir até um estabelecimento previamente credenciado pela Verocheque, no qual estará devidamente sinalizado, e efetuar sua compra normalmente.

Os valores das compras realizadas nos estabelecimentos credenciados serão reembolsados pela Verocheque através transferência bancária na data estabelecida em contrato. Do valor a ser pago, é descontado a taxa de reembolso, também já prevista em contrato entre Verocheque e Estabelecimento.

Base de mensuração

As demonstrações contábeis que serviram de base às notas explicativas abaixo discriminadas foram preparadas com base no custo histórico, exceto se indicado de outra forma.



VEROCARD

soluções em cartões

Moeda funcional e moeda de apresentação

A moeda funcional de uma entidade é a moeda do ambiente econômico primário em que ela opera. As demonstrações contábeis são apresentadas em Reais (R\$), que é a moeda funcional da Companhia.

2. Apresentação das demonstrações e principais políticas contábeis.

As práticas contábeis descritas a seguir têm sido aplicadas de maneira consistente nas demonstrações contábeis da Companhia.

As principais práticas contábeis adotadas pela Companhia na elaboração das demonstrações contábeis são:

a) Apuração do resultado

O resultado das operações é apurado em conformidade com o regime contábil de competência do exercício.

b) Instrumentos financeiros

Ativos financeiros não derivativos

A Companhia reconhece os empréstimos e recebíveis e depósitos inicialmente na data em que foram originados. Todos os outros ativos financeiros (incluindo os ativos designados pelo valor justo por meio do resultado) são reconhecidos inicialmente na data da negociação na qual a Companhia se torna uma das partes das disposições contratuais do instrumento.

A Companhia descontinua um ativo financeiro quando os direitos contratuais aos fluxos de caixa do ativo expiram, ou quando a Companhia transfere os direitos ao recebimento dos fluxos de caixa contratuais sobre um ativo financeiro em uma transação na qual essencialmente todos os riscos e benefícios da situação do ativo financeiro são transferidos.

Eventual participação que seja criada ou retida pela Companhia nos ativos financeiros é reconhecida como um ativo ou passivo individual.

Os ativos ou passivos financeiros são compensados e o valor líquido apresentado no balanço patrimonial quando, somente quando, a Companhia tenha o direito legal de compensar os valores e tenha a intenção de liquidar em uma base líquida ou de realizar o ativo e liquidar o passivo simultaneamente.



VEROCARD

As instituições financeiras

Caixas e equivalentes de caixa

Caixa e equivalentes de caixa abrangem saldos de caixa, contas correntes e investimentos financeiros, os quais possuem alta liquidez.

c) Imobilizado

Reconhecimento e mensuração

Itens do imobilizado são mensurados pelo custo histórico de aquisição ou construção, deduzido de depreciação acumulada.

O custo inclui gastos que são diretamente atribuíveis à aquisição de um ativo.

Ganhos e perdas na alienação de um item do imobilizado são apurados pela comparação entre os recursos advindos da alienação com o valor contábil do imobilizado e são reconhecidos líquidos dentro de receitas não operacionais.

Depreciação

A depreciação é calculada sobre o valor depreciável, que é o custo de um ativo, ou outro valor substituto do custo, deduzido de valor residual, quando há.

A depreciação é reconhecida no resultado baseando-se no método linear com relação às taxas fiscais de cada parte ou grupo de um item do imobilizado.

As taxas fiscais de vida útil são:

	2024	2023
Ativos e instalações	10%	10%
Instalações	10%	10%
Fretado	4%	4%
Equipamentos e maquinários	10%	10%
Equipamentos de informática e periféricos	20%	20%
Veículos	20%	20%

d) Benefícios de curto prazo a empregados

Obrigações de benefícios de curto prazo a empregados são mensuradas em uma base não descontada e são incorridas como despesas conforme o serviço relacionado seja prestado.



VEROCARD

O cartão de crédito Verocard

O passivo é reconhecido pelo valor esperado a ser pago sob os planos de bonificação em dinheiro ou participação nos lucros de curto prazo se a Companhia tem uma obrigação legal ou construtiva de pagar esse valor em função de serviço passado prestado pelo empregado, e a obrigação possa ser estimada de maneira confiável.

e) Provisões

Uma provisão é reconhecida, em função de um evento passado, se a Companhia tem uma obrigação legal ou construtiva que possa ser estimada de maneira confiável, e é provável que um recurso econômico seja exigido para liquidar a obrigação. As provisões são apuradas tendo como base as melhores estimativas do risco envolvido.

f) Receita operacional

Prestação de serviços

A receita compreende o valor justo da contraprestação recebida ou a receber pela prestação do serviço no curso normal das atividades da Companhia. A receita é apresentada de forma bruta com os respectivos descontos incondicionais concedidos. A Companhia reconhece a receita quando o valor desta pode ser mensurado com segurança, quando for provável que benefícios econômicos futuros fluam para a entidade e quando os critérios específicos estiverem sendo atendidos.

Quanto à contabilização desta receita, o primeiro registro se dá no momento da emissão da nota fiscal, em que é contabilizado o valor a receber do cliente versus o valor a ser pago a terceiros (concessões/intermediações a pagar), por conta da utilização dos vales. A receita propriamente dita é contabilizada, na sequência, com base nos relatórios internos da empresa, os quais evidenciam o ganho obtido por ela em cada operação, e os quais são descontados do saldo de valores a serem pagos a terceiros. E, por fim, quando da utilização do cartão por parte dos clientes, a empresa precisa repassar os valores aos terceiros que forneceram seus serviços e produtos através dos vales, e, assim, o passivo é amortizado através dos pagamentos realizados.



VEROCARD

Atividade Financeira

g) Receitas financeiras e despesas financeiras

As receitas financeiras abrangem basicamente receitas de juros ativos, rendimentos de aplicações financeiras e descontos obtidos no pagamento de duplicatas. A receita de juros é reconhecida no resultado por meio do método dos juros efetivos.

As despesas financeiras abrangem despesas com juros sobre contratos de financiamentos e empréstimos, descontos concedidos, despesas bancárias e tributos.

h) Imposto de Renda e Contribuições Social

O Imposto de Renda e a Contribuição Social do exercício corrente são calculados trimestralmente com base nas alíquotas de 15%, acrescidas do adicional de 10% sobre o lucro tributável excedente de R\$ 60.000, no trimestre, para imposto de renda e 9% sobre o lucro tributável para contribuição social sobre o lucro líquido. Tal apuração se dá mediante o LAJUR e o LACCS, que consideram as adições e exclusões do período apurado.

A despesa com imposto de Renda e Contribuição Social compreende o imposto de Renda corrente.

3. Caixa e equivalentes de caixa

Caixa
Contas correntes
Aplicações financeiras

2024	2023
13.457	11.935
64.675.168	87.481.265
154.801.379	223.467.977
<u>419.490.004</u>	<u>310.961.175</u>

As aplicações financeiras são de alta liquidez, e prontamente conversíveis em um montante conhecido de caixa, os quais estão sujeitos a um insignificante risco de mudança de valor. No ano de 2024, houve um aumento do valor desse grupo em decorrência da geração de caixa da empresa. O principal saldo de aplicação é referente à aplicação de fluxo de caixa no Banco Safra, nomeada "CDR FLUXO DE CAIXA", que comporta um montante de R\$ 55.521.711.

**VEROCARD**

S. A. - SOCIEDADE ANÔNIMA

4. Outros créditos e investimentos

Adiantamentos e títulos diversos
Tributos a recuperar
Despesas antecipadas
Empréstimos a sócios e terceiros
Investimentos

2024	2023
6.250	7.750
1.304.891	567.827
38.210	52.495
17.314.231	12.257.752
167.620	130.166
<u>18.831.202</u>	<u>13.015.990</u>

Os saldos das participações societárias dizem respeito a participações em cooperativas.

5. Imobilizado

Móveis e utensílios
Imóveis
Aparelhos telefônicos
Veículos
Computadores e periféricos
Máquinas e equipamentos
Instalações
(-) Depreciação acumulada

2024	2023
98.777	95.542
51.401.276	51.368.474
9.629	9.629
2.514.978	1.564.722
586.976	570.074
52.468	52.458
115.826	114.345
(1.074.709)	(1.672.549)
<u>52.803.221</u>	<u>52.102.679</u>

6. Intangível

Softwares
(-) Amortizações acumuladas

2024	2023
3.932.448	3.932.448
(1.924.021)	(1.203.525)
<u>2.008.427</u>	<u>2.728.923</u>

7. Fornecedores e empréstimos

Concessão/intermediação de crédito
Fornecedores
Aluguéis a pagar

2024	2023
359.643.423	296.617.650
1.243.129	1.386.610
5.600	5.277
<u>360.892.152</u>	<u>298.009.537</u>

A rubrica "Concessão/intermediação de crédito" comporta os valores que devem ser repassados aos estabelecimentos credenciados quando da utilização dos "créditos" pelos usuários nestes estabelecimentos. No ano de 2022, foi transferido para o Passivo Não Circulante o valor de R\$ 17.600.000 referente a saldos dessa conta que não possuem previsão de pagamento.



VEROCARD
Investimentos e Serviços

8. Obrigações trabalhistas

Salários, autônomos e pró-labore
Contribuições assistenciais a recolher
Provisões de férias
IRRF a recolher
INSS a recolher
FGTS a recolher

2024	2023
95.799	103.481
1.243	1.479
143.342	167.460
17.181	14.715
46.426	21.217
14.180	16.510
318.171	324.862

9. Obrigações tributárias

CSLL a recolher
Cofins a recolher
PIS a recolher
ISS a recolher
IRRF a recolher
CSRF a recolher

2024	2023
390.423	299.723
122.271	174.114
20.716	33.429
129.025	113.001
98.906	85.390
27.293	
768.624	605.657

10. Patrimônio líquido

O capital social em 31 de dezembro de 2024 é de R\$ 21.200.000,00, sendo 51% da participação pertencente ao sócio Nicolas Teixeira Veronezi e 49% à sócia Barbara Teixeira Veronezi.

Lucros acumulados e lucro do exercício

O saldo de lucros acumulados é formado por lucros de exercícios anteriores, no montante de R\$ 16.247.668; o lucro do período em 2024 foi de R\$ 25.233.397.

Distribuição de lucros

Em 31 de dezembro de 2024, a Companhia registrou um total de R\$ 3.580.613 pagos a título de distribuição de lucros aos sócios.

Reavaliação de Ativos Próprios

Em outubro de 2023, a Companhia realizou a reavaliação do Lote Jardim Olhos D'Água II através de um laudo técnico, registrando assim um valor de R\$ 41.689.684 na conta contábil correspondente a reavaliação de ativos, no Patrimônio Líquido da empresa.

**VEROCARD**

13. Resultado financeiro líquido

	2024	2023
Juros ativos e variações cambiais	123.925	17.647
Descontos ebricos	5.032	731
Rendimento de aplicações financeiras	26.491.825	24.636.512
(-) PIS e Cofins sobre receitas financeiras	(1.237.896)	(1.157.268)
	<u>25.383.516</u>	<u>23.529.352</u>
Encargos, perdas e juros financeiros	(2.007)	(101.220)
Juros sobre capital próprio	-	(616.100)
Tarifas bancárias	(172.272)	(127.655)
IOF	(4.790)	(13.297)
	<u>(179.069)</u>	<u>(958.377)</u>
Resultado financeiro líquido	<u>25.204.447</u>	<u>22.570.976</u>

14. Imposto de Renda e Contribuição Social

Conciliação da despesa do Imposto de Renda e Contribuição Social

	2024	2023
Base de cálculo do Imposto de Renda	(12.587.653)	(15.221.472)
Alíquota - 15%	(1.887.698)	(2.283.221)
Adicional - 10%	(1.264.465)	(1.495.147)
IRPJ - Imposto de Renda Pessoa Jurídica	<u>(3.152.163)</u>	<u>(3.778.368)</u>
Base de cálculo da Contribuição Social	(12.704.656)	(15.137.478)
CSLL - Contribuição Social sobre o lucro líquido	<u>(1.143.419)</u>	<u>(1.761.373)</u>
Total - IRPJ + CSLL	<u>(4.295.582)</u>	<u>(5.539.741)</u>

15. Resultados operacionais relevantes

No ano de 2024 foram reconhecidas Outras Receitas no montante de R\$ 1.115.006, com PIS e Cofins incidentes no total de R\$ 130.888.



VEROCARD

la veracidade da informação

16. Eventos subsequentes

A Companhia não identificou eventos subsequentes às demonstrações contábeis que necessitem de divulgação.

Ribeirão Preto, 30 de Janeiro de 2025.

NICOLAS
TEIXEIRA
VERONEZI
225748008
26

Assinado de forma
digital por
NICOLAS TEIXEIRA
VERONEZI
CPF: 225748008
Data: 2025.01.30
16:00:00 -05'00'

Nicolas Teixeira Veronezi
Sócio-Administrador
CPF: 225.748.008-26

MARCELO
AUGUSTO
CRIVELANTI
BORELLI
493345890

Assinado de forma
digital por MARCELO
AUGUSTO
CRIVELANTI
BORELLI
CPF: 493345890
Data: 2025.01.30
16:00:00 -05'00'

Marcelo Augusto Crivelanti Borelli
CRC-SP: 1SP174901/O-7 - Contabilista
CPF: 194.933.458-90

AUTENTICAÇÃO
 AUTENTICAÇÃO: Esta cópia confere o original, a mim apresentado. Do
 Oscar Pires de Almeida Filho
 Oficial Delegado
 19 FEV 2025
 Oficial de Registro Civil das Pessoas Naturais e de Interdições e Tutelas do 1º Substituto da Sede de Ribeirão Preto (SP)
 Luiz Fernando Aleixo Silva - Escrev. Público
 Gustavo Pereira dos Santos - Escrev. Público

121467
 AUTENTICAÇÃO
 AU0862AJ0797838

VEROCHEQUE REFEIÇÕES LTDA
CNPJ: 06.344.497/0001-41

Demonstrações para Análise Econômico-Financeira
 Exercício findo em 31 de Dezembro de 2024

ÍNDICES FINANCEIROS			
1 - LIQUIDEZ CORRENTE			
<u>Ativo Circulante</u>		420.839.354,82 =	1,12
<u>Passivo Circulante</u>		374.398.958,10	
A empresa tem R\$ 1,12 para cada R\$ 1,00 de dívida no curto prazo.			
2 - LIQUIDEZ IMEDIATA			
<u>Disponível</u>		419.490.003,89 =	1,12
<u>Passivo Circulante</u>		374.398.958,10	
A empresa tem R\$ 1,12 para cada R\$ 1,00 de dívida no curto prazo.			
3 - LIQUIDEZ GERAL			
<u>Ativo Circulante + Passível a Longo Prazo</u>		438.153.586,72 =	1,12
<u>Passivo Circulante + Passivo Não Circulante</u>		391.998.958,10	
A empresa tem R\$ 1,12 para cada R\$ 1,00 de dívida.			
4 - SOLVÊNCIA GERAL			
<u>Ativo Total</u>		493.132.855,02 =	1,26
<u>Passivo Total (Passivo Circulante + Passivo Não Circulante)</u>		391.998.958,10	
A empresa tem R\$ 1,26 para cada R\$ 1,00 de dívida.			
5 - ENDIVIDAMENTO TOTAL			
<u>Passivo Circulante + Passivo Não Circulante</u>		391.998.958,10 =	0,79
<u>Ativo Total</u>		493.132.855,02	
A participação de capital de terceiros sobre o ativo total é inferior a 1. Isso significa que para cada 1 de ativo temos 0,79 de obrigações para com terceiros.			

RIBEIRÃO PRETO, 19 de Fevereiro de 2025.

NICOLAS TEIXEIRA VERONEZI
 Sócio-Administrador
 CPF: 225.748.008-26

MARCELO AUGUSTO CRIVELANTI BORELLI
 Contador
 CRC: 15P174901/O-7

1º CARTÓRIO DE RIBEIRÃO PRETO

Reconheço por semelhança as firmas de MARCELO AUGUSTO CRIVELANTI BORELLI e NICOLAS TEIXEIRA VERONEZI no documento seu valor econômico e de data 20 de fevereiro de 2025.

Luiz Fernando Aleixo Silva
 Escrevente Autógrafo

RECIBO DE ENTREGA DE ESCRITURAÇÃO CONTÁBIL DIGITAL

IDENTIFICAÇÃO DO TITULAR DA ESCRITURAÇÃO

NIRE	CNPJ
35216228719	06.344.497/0001-41
NOME EMPRESARIAL	
VEROCHEQUE REFEICOES LTDA	

IDENTIFICAÇÃO DA ESCRITURAÇÃO

FORMA DA ESCRITURAÇÃO CONTÁBIL	PERÍODO DA ESCRITURAÇÃO
Livro Diário (Completo - sem escrituração Auxiliar)	01/01/2025 a 31/12/2025
NATUREZA DO LIVRO	NÚMERO DO LIVRO
LIVRO DIÁRIO COMPLETO	27
IDENTIFICAÇÃO DO ARQUIVO (HASH)	
8D.23.BA.74.27.0C.B8.8F.86.DE.95.A1.E4.DE.66.1D.0B.71.E8.E9	
ARQUIVOS SUBSTITUÍDOS (HASH)	

ESTE LIVRO FOI ASSINADO COM OS SEGUINTE CERTIFICADOS DIGITAIS:

QUALIFICAÇÃO DO SIGNATÁRIO	CPF/CNPJ	NOME	Nº SÉRIE DO CERTIFICADO	VALIDADE	RESPONSÁVEL LEGAL
Contador	19493345890	MARCELO AUGUSTO CRIVELANTI BORELLI:19493345890	523600905097135486 9	13/11/2025 a 13/11/2026	Não
Administrador	22574800826	NICOLAS TEIXEIRA VERONEZI:22574800826	823233516361749316 3	30/01/2026 a 30/01/2027	Sim

NÚMERO DO RECIBO:

8D.23.BA.74.27.0C.B8.8F.86.DE.95.A1.
E4.DE.66.1D.0B.71.E8.E9-8

Escrituração recebida via Internet
pelo Agente Receptor SERPRO

em 02/05/2026 às 17:38:12

08.20.EB.15.E6.02.00.42
F0.7D.03.D3.2A.03.C7.44

Considera-se autenticado o livro contábil a que se refere este recibo, dispensando-se a autenticação de que trata o art. 39 da Lei nº 8.934/1994. Este recibo comprova a autenticação.

BASE LEGAL: Decreto nº 1.800/1996, com a alteração do Decreto nº 8.683/2016, e arts. 39, 39-A, 39-B da Lei nº 8.934/1994 com a alteração da Lei Complementar nº 1247/2014.

TERMS DE ABERTURA E ENCERRAMENTO



Entidade: VEROQUEQUE REFEICOES LTDA

Período da Escrituração: 01/01/2025 a 31/12/2025

CNPJ: 06.344.497/0001-41

Número de Ordem do Livro: 27

TERMO DE ABERTURA

Nome Empresarial VEROQUEQUE REFEICOES LTDA

NIRE 35219228719

CNPJ 06.344.497/0001-41

Número de Ordem 27

Natureza do Livro LIVRO DIÁRIO COMPLETO

Município RIBEIRAO PRETO

Data do arquivamento dos atos constitutivos 24/06/2004

Data de arquivamento do ato de conversão de sociedade simples em sociedade empresária

Data de encerramento do exercício social 31/12/2025

Quantidade total de linhas do arquivo digital 127334

TERMO DE ENCERRAMENTO

Nome Empresarial VEROQUEQUE REFEICOES LTDA

Natureza do Livro LIVRO DIÁRIO COMPLETO

Número de ordem 27

Quantidade total de linhas do arquivo digital 127334

Data de início 01/01/2025

Data de término 31/12/2025

Este documento é parte integrante de escrituração cuja autenticação se comprova pelo recibo de número 8D.23.BA.74.27.0C.B8.8F.B6.DE.95.A1.E4.DE.66.1D.0B.71.E8.E9-8, nos termos do Decreto nº 8.683/2016.

Este relatório foi gerado pelo Sistema Público de Escrituração Digital – Sped

Versão 10.3.5 do Visualizador

BALANÇO PATRIMONIAL



Entidade: VEROQUEQUE REFEICOES LTDA

Período da Escrituração: 01/01/2025 a 31/12/2025

CNPJ: 06.344.497/0001-41

Número de Ordem do Livro: 27

Período Selecionado: 01 de janeiro de 2025 a 31 de dezembro de 2025

Descrição	Nota	Saldo Inicial	Saldo Final
ATIVO		R\$ 493.132.856,02	R\$ 604.312.778,57
ATIVO CIRCULANTE		R\$ 420.839.354,82	R\$ 526.818.285,49
DISPONÍVEL		R\$ 419.480.003,89	R\$ 525.500.599,12
CAIXA		R\$ 13.457,48	R\$ 18.503,00
CAIXA		R\$ 13.457,48	R\$ 18.503,00
BANCOS CONTA MOVIMENTO		R\$ 64.675.167,78	R\$ 76.485.989,51
BANCO ITAU DESP. C/C 67330-4		R\$ 305.827,64	R\$ 718.754,69
BANCO ITAU UNIBANCO S/A AG 8036 - C/C 31635-7		R\$ 56.706.017,11	R\$ 50.772.689,33
BANCO BRASIL S/A AG 1184-3 - C/C 30301-1		R\$ 3.882.528,39	R\$ 15.257.653,86
BANCO DO BRASIL DESPESAS C/C 33605-X		R\$ 23.166,79	R\$ 12.558,05
BANCO SICCOB COCRED C/C 37.873-9		R\$ 1.580,02	R\$ 0,00
BANCO CAIXA ECON. FEDERAL C/C: 0376-0		R\$ 2.356,17	R\$ 2.840.370,01
BANCO SICREDI - CONTA N.º 48368-6		R\$ 3.387.049,43	R\$ 3.206.202,42
BANCO ITAU DIGITAL - AG.: 8036, C/C: 99580-4		R\$ 185.298,04	R\$ 603.376,28
BANCO SAFRA - AG.: 0012, CONTA N.º 564907-9		R\$ 427,41	R\$ 51,42
BANCO SICCOB CREDICOCAPEC - AG.: 3195, CONTA N.º 12368-8		R\$ 180.914,88	R\$ 3.102.353,45
APLICAÇÕES FINANCEIRAS LIQUIDEZ IMEDIATA		R\$ 354.801.378,63	R\$ 446.998.106,61
BB RF CP EMPRESA ÁGIL		R\$ 29.187.623,76	R\$ 32.341.526,51
BB RF CP AUTOMÁTICO		R\$ 6,48	R\$ 0,00
SICRED INVEST EXCLUSIVO		R\$ 7.512.324,24	R\$ 3.879.423,58
CAIXA FIC TURQUESA CORPORATIVO RF C		R\$ 3.931.332,33	R\$ 4.398.114,39
CAIXA FI DIAMANTE CORP RF CRED PRIV		R\$ 32.054.717,21	R\$ 41.516.370,52
CAIXA FIC G'RC EMPRESAS RF DI		R\$ 4.838.315,17	R\$ 5.395.839,70
ITAU COB-DI		R\$ 27.297.013,41	R\$ 0,00
ITAU LF-DI		R\$ 10.586.343,90	R\$ 24.937.940,78
BB RF LP CORP BANCOS		R\$ 77.575.173,58	R\$ 87.127.006,21
APLICAÇÕES XP INVESTIMENTOS		R\$ 66.267.998,36	R\$ 68.968.833,72
CAIXA FIC ESMERALDA CORP RF CRED PR		R\$ 5.486.365,18	R\$ 6.173.583,92

Este documento é parte integrante de escrituração cuja autenticação se comprova pelo recibo de número 8D.23.BA.74.27.0C.B8.8F.86.DE.95.A1.E4.DE.66.1D.0B.71.E8.E9-3, nos termos do Decreto nº 8.683/2016.

Este relatório foi gerado pelo Sistema Público de Escrituração Digital – Sped

Versão 10.3.5 do Visualizador

Página 1 de 8

BALANÇO PATRIMONIAL



Entidade: VERO-CHEQUE REFEICOES LTDA

Período de Escrituração: 01/01/2025 a 31/12/2025

CNPJ: 06.344.497/0001-41

Número de Ordem do Livro: 27

Período Selecionado: 01 de janeiro de 2025 a 31 de dezembro de 2025

Descrição	Nota	Saldo Inicial	Saldo Final
BS RF LP CORP BANCOS (CONTA 33555-X)		R\$ 1.104.240,62	R\$ 1.230.934,79
ITAU CREDITO BANCARIO RF CREDITO PRIVADO FICF		R\$ 10.522.744,05	R\$ 11.606.752,81
APLICAÇÃO SAFRA - SAF AGILITE FI		R\$ 3.860.731,36	R\$ 7.211.336,94
APLICAÇÃO SAFRA - TCM RENDA FIXA		R\$ 7.521.902,72	R\$ 41.865.826,30
APLICAÇÃO SAFRA - CDB FLUXO DE CAIXA		R\$ 55.521.710,91	R\$ 0,00
APLICAÇÃO SAFRA - SAF EXTRA BANCO		R\$ 6.502.428,98	R\$ 14.192.677,71
APLICAÇÃO SICCOB CREEDICOCAPEC RDC DI		R\$ 3.001.406,35	R\$ 5.561.543,88
ITAU CREDITO BANCARIO EMPRESAS FICF RF RL		R\$ 0,00	R\$ 17.210.398,75
APLICAÇÃO SAFRA - VTR VITESSE F		R\$ 0,00	R\$ 7.204.513,02
APLICAÇÕES SAFRA - SAF BBLOCK INC		R\$ 0,00	R\$ 5.917.437,13
APLICAÇÃO SAFRA - HLA ALFA POLARIS FI		R\$ 0,00	R\$ 10.205.871,43
BANCO STO - CONTA INVESTIMENTO		R\$ 0,00	R\$ 33.559.189,22
OUTROS CRÉDITOS		R\$ 1.311.140,61	R\$ 1.117.886,37
ADIANTAMENTO A EMPREGADOS		R\$ 6.250,00	R\$ 6.250,00
ADIANTAMENTOS A FUNCIONÁRIOS - FUNDO FIXO		R\$ 6.250,00	R\$ 6.250,00
TRIBUTOS A RECUPERAR/COMPENSAR		R\$ 1.304.890,61	R\$ 73.674,80
SALDO NEGATIVO E IRPJ PAGO A MAIOR		R\$ 1.214.339,13	R\$ 0,00
IISS A COMPENSAR		R\$ 58,25	R\$ 0,00
IRRF A COMPENSAR S/ NOTA FISCAL SERVIÇOS		R\$ 90.087,46	R\$ 73.874,80
SALDO NEGATIVO DE IRPJ - PERI/DCOMP Nº 09764.07563.050520.1.7.02-0393		R\$ 302,29	R\$ 0,00
SALDO NEGATIVO DE IRPJ - PERI/DCOMP Nº 36858.12071.210720.1.3.02-5029		R\$ 105,46	R\$ 0,00
ADIANTAMENTO PARA FUTURO AUMENTO DE CAPITAL		R\$ 0,00	R\$ 1.037.761,57
AFAC - RESIDENCIAL LA QUINTA SPE LTDA		R\$ 0,00	R\$ 1.037.761,57
DESPESAS ANTECIPADAS		R\$ 38.210,32	R\$ 0,00
PRÊMIO DE SEGURO A APROPRIAR		R\$ 38.210,32	R\$ 0,00
PRÊMIOS DE SEGUROS A APROPRIAR		R\$ 38.210,32	R\$ 0,00

Este documento é parte integrante da escrituração cuja autenticação se comprova pelo recibo de número RD.23 BA.74.27.0C.R8.8F.86.CE.05.A1.E4.DE.66.1D.05.71.E8.E9-8, nos termos do Decreto nº 8.683/2016.

Este relatório foi gerado pelo Sistema Público de Escrituração Digital – Sped

Versão 10.0.5 do Visualizador

Página 2 de 8

BALANÇO PATRIMONIAL



Entidade: VEROQUEQUE REFEICOES LTDA

Período da Escrituração: 01/01/2025 a 31/12/2025

CNPJ: 06.344.497/0001-41

Número da Ordem do Livro: 27

Período Selecionado: 01 de janeiro de 2025 a 31 de dezembro de 2025

Descrição	Nota	Saldo Inicial	Saldo Final
ATIVO NÃO-CIRCULANTE		R\$ 72.293.500,20	R\$ 77.894.493,08
OUTROS CRÉDITOS		R\$ 17.314.231,90	R\$ 18.778.109,67
SÓCIOS, ADMINISTRADORES E PESSOAS LIGADA		R\$ 1.909.275,77	R\$ 2.367.796,83
EMPRÉSTIMO A RECEBER DE BARBARA VERONEZI		R\$ 547.550,07	R\$ 564.890,45
EMPRÉSTIMO A RECEBER DE NICOLAS VERONEZI		R\$ 1.361.725,70	R\$ 1.902.597,18
EMPRÉSTIMOS A RECEBER		R\$ 15.404.956,13	R\$ 16.410.312,99
EMPRÉSTIMO A RECEBER DE RESIDENCIAL RIO DA PRATA SPE LTDA		R\$ 15.404.956,13	R\$ 16.410.312,99
INVESTIMENTOS		R\$ 167.820,29	R\$ 192.468,22
CONTROLADAS E COLIGADAS - EQUIV. PATRIM.		R\$ 0,00	R\$ 1.000,00
RESIDENCIAL LA QUINTA SPE LTDA		R\$ 0,00	R\$ 1.000,00
OUTRAS PARTICIPAÇÕES SOCIETÁRIAS		R\$ 167.820,29	R\$ 191.468,22
CONTA CAPITAL - SICOOS		R\$ 157.746,70	R\$ 174.093,41
CONTA CAPITAL - BANCO SICREDI		R\$ 9.569,78	R\$ 16.994,01
CONTA CAPITAL - BANCO SICOOB		R\$ 363,21	R\$ 360,80
IMOBILIZADO		R\$ 52.803.221,50	R\$ 57.441.920,65
IMÓVEL		R\$ 51.401.276,36	R\$ 55.501.522,79
TERRENO LOTE 5 - BOSQUE DAS JURITIS		R\$ 750.000,00	R\$ 750.000,00
TERRENO LOTE 6 - BOSQUE DAS JURITIS		R\$ 750.000,00	R\$ 750.000,00
TERRENO LOTE 7 E 8 - BOSQUE DAS JURITIS		R\$ 1.500.000,00	R\$ 1.500.000,00
LOTE JD OLHOS D'ÁGUA II, 15.436,91 M2		R\$ 47.839.684,50	R\$ 47.839.684,50
SALAS COMERCIAIS		R\$ 140.000,00	R\$ 140.000,00
RESIDENCIAL MARES DO SUL - UNIDADES 11, 13 E 44		R\$ 388.790,67	R\$ 0,00
CONSTRUÇÕES EM ANDAMENTO		R\$ 22.801,19	R\$ 21.901,19
SALA COMERCIAL EM SÃO PAULO		R\$ 0,00	R\$ 320.000,00
PRÉDIO E TERRENO - RUA MARTINIANO, 1032, LIBERDADE		R\$ 0,00	R\$ 1.093.675,33
PRÉDIO - RUA TREZE DE MAIO, 1467, LIBERDADE		R\$ 0,00	R\$ 2.052.577,11
PRÉDIO E TERRENO - RUA MARTINIANO, 1032, LIBERDADE		R\$ 0,00	R\$ 1.059.383,66
MÓVEIS E UTENSÍLIOS		R\$ 224.232,07	R\$ 648.610,07

Este documento é parte integrante de escrituração cuja autenticação se comprova pelo recibo de número 2D.23.8A.74.27.0C.B8.8F.86.DE.95.A1.E4.DE.66.1D.0B.71.E8.E9-8, nos termos do Decreto nº 8.683/2016.

Este relatório foi gerado pelo Sistema Público de Escrituração Digital – Sped

Versão 10.3.5 do Visualizador

Página 3 de 8

BALANÇO PATRIMONIAL



Entidade: VEROQUE REFEICOES LTDA

Período da Escrituração: 01/01/2025 a 31/12/2025

CNPJ: 06.344.497/0001-41

Número de Ordem do Livro: 27

Período Selecionado: 01 de janeiro de 2025 a 31 de dezembro de 2025

Descrição	Nota	Saldo Inicial	Saldo Final
MÓVEIS E UTENSÍLIOS		R\$ 98.777,52	R\$ 520.675,52
INSTALAÇÕES		R\$ 115.825,93	R\$ 118.405,93
APARELHOS TELEFONICOS		R\$ 8.628,62	R\$ 8.628,62
MÁQUINAS, EQUIPAMENTOS E FERRAMENTAS		R\$ 52.467,81	R\$ 52.467,81
MÁQUINAS E EQUIPAMENTOS		R\$ 52.467,81	R\$ 52.467,81
VEÍCULOS		R\$ 2.514.978,06	R\$ 2.902.195,61
VEÍCULOS		R\$ 2.514.978,06	R\$ 2.902.195,61
COMPUTADOR E INFORMATICA		R\$ 584.975,73	R\$ 589.220,32
COMPUTADOR E BENS DE INFORMATICA		R\$ 584.975,73	R\$ 589.220,32
(-) (-) DEPRECIAÇÕES, AMORT. E EXAUS. ACUMUL.		R\$ (1.974.708,00)	R\$ (3.311.735,92)
(-) (-) DEPRECIAÇÕES DE SALAS		R\$ (97.734,32)	R\$ (107.067,80)
(-) (-) DEPRECIAÇÕES DE MÓVEIS E UTENSÍLIOS		R\$ (80.624,89)	R\$ (119.142,39)
(-) (-) DEPRECIAÇÕES DE MÁQUINAS, EQUIP. FER		R\$ (48.421,62)	R\$ (40.978,02)
(-) (-) DEPRECIAÇÕES DE VEÍCULOS		R\$ (1.154.446,31)	R\$ (1.404.389,65)
(-) (-) DEPRECIAÇÕES DE COMPUTADOR E BENS DE INFORMATICA		R\$ (522.618,15)	R\$ (549.407,39)
(-) (-) DEPRECIAÇÕES DE INSTALAÇÕES		R\$ (70.863,52)	R\$ (81.410,87)
INTANGÍVEL		R\$ 2.008.426,51	R\$ 1.262.594,50
MARCAS, DIREITOS E PATENTES		R\$ 2.008.426,51	R\$ 1.262.594,50
SOFTWARE		R\$ 3.932.448,45	R\$ 3.322.448,45
(-) (-) AMORTIZAÇÃO SOFTWARE		R\$ (1.924.021,94)	R\$ (2.049.853,89)
PASSIVO		R\$ 490.102.855,02	R\$ 614.312.378,67
PASSIVO CIRCULANTE		R\$ 374.338.950,10	R\$ 451.214.601,47
FORNECEDORES		R\$ 373.226.551,93	R\$ 459.425.809,68
FURNOS IGREJ		R\$ 1.213.129,27	R\$ 593.620,53
EMPRESA BRASILEIRA DE CORREIOS E TELEFONOS		R\$ 0,00	R\$ 151,37
TELEFONICA BRASIL S.A.		R\$ 0,00	R\$ 26,00
PAYEMART PAGAMENTOS ELETRONICOS S.A.		R\$ 0,00	R\$ 42.249,89
EQUINIX DO BRASIL SOLUCOES DE TECNOLOGIA		R\$ 0,00	R\$ 4.172,50
SORELJI CONTABILIDADE S/S LTDA		R\$ 5.931,76	R\$ 5.720,33

Este documento é parte integrante da escrituração cuja autenticação se comprova pelo recibo de número 80.23.6A.74.27.0C.99.3F.F6.DE.95.A1.E4.DE.66.1D.0B.71.EB.E9-8, nos termos do Decreto nº 8.683/2016.

Este relatório foi gerado pelo Sistema Público de Escrituração Digital - Sped

Versão 10.5.5 do Visualizador

Página 4 de 8

BALANÇO PATRIMONIAL



Entidade: VEROCHECKE REFEICOES LTDA

Período da Escrituração: 01/01/2025 a 31/12/2025

CNPJ: 06.344.497/0001-41

Número de Ordem do Livro: 27

Período Selecionado: 01 de janeiro de 2025 a 31 de dezembro de 2025

Descrição	Nota	Saldo Inicial	Saldo Final
NOVA GERAÇÃO PRESTACAO DE SERVICOS LTDA		R\$ 50.000,00	R\$ 2.709.000,00
CIELO S.A.		R\$ 0,00	R\$ 235.337,68
BEPPRE ASSESSORIA EMPRESARIAL LTDA		R\$ 0,00	R\$ 3.793,00
DIGITALTA COMUNICACAO DIGITAL EIRELI - ME		R\$ 10.584,98	R\$ 0,00
FARIA VEICULOS LTDA		R\$ 0,00	R\$ 637,10
FCA FIAT CHRYSLER AUTOMOVEIS BRASIL LTDA		R\$ 0,00	R\$ 190.278,33
SEPARA S.A.		R\$ 626,60	R\$ 562,21
LE PRIVILEGE ADMINISTRADORA DE HOTEIS E		R\$ 0,00	R\$ 1.463,50
FALUNGA COMERCIO E INDUSTRIA GRAFICA LTD		R\$ 0,00	R\$ 425,00
STONE PAGAMENTOS S.A.		R\$ 68.336,01	R\$ 71.260,26
APIA COMERCIO DE VEICULOS LTDA		R\$ 0,00	R\$ 401,15
UP TECNOLOGIA E SISTEMAS LTDA		R\$ 0,00	R\$ 23.707,85
RITULCAV TECNOLOGIAS E CARTOES SA		R\$ 20.170,76	R\$ 0,00
DIGICOPY IMPRESSAO LTDA		R\$ 0,00	R\$ 504,23
MAGAZINE LUZA S/A		R\$ 0,00	R\$ 7.208,10
JANETE MURTA LANCHERIA LTDA		R\$ 0,00	R\$ 300,40
TD SYNEX BRASIL LTDA		R\$ 37.500,06	R\$ 51.375,68
LO TURCO E GRATAO ASSESSORIA E CONSULTORIA CONTABIL SS LTDA		R\$ 1.050.000,00	R\$ 0,00
MILL CARTUCHOS E SUPRIMENTOS - EIRELI		R\$ 0,00	R\$ 175,00
ISOISHOP IMPORTADOS LTDA		R\$ 0,00	R\$ 223,74
CS 071543 MARIA NILDA FIEVES		R\$ 0,00	R\$ 149,13
J C C BALDIH PRODUTOS DE LIMPEZA-ME		R\$ 0,00	R\$ 1.584,11
AMY LANCHERIA LTDA		R\$ 0,00	R\$ 319,60
VIN MULTISTORE LTDA		R\$ 0,00	R\$ 660,24
2703ST DISTRIBUIDORA DE ELETROEQUIPOS LTDA		R\$ 0,00	R\$ 109,00
36 OFFICE COMERCIO VAREJISTA DE ARTIGOS DE PAPELARIA LTDA		R\$ 0,00	R\$ 29,04
ELETRO MUNDO S R LTDA		R\$ 0,00	R\$ 7,60
UNIQUE COMERCIAL LTDA		R\$ 0,00	R\$ 110,33

Este documento é parte integrante de escrituração cuja autenticação se comprova pelo recibo de número SD.23 EA.74.27 AC.B6.BF.08.DE.95.A1.E4.DE.66.1D.0B.71.E8.E9-8, nos termos do Decreto nº 8.683/2013.

Este relatório foi gerado pelo Sistema Público de Escrituração Digital - Sped

Versão 10.3.5 do Visualizador

Página 5 de 8

BALANÇO PATRIMONIAL



Entidade:

VEROCHEQUE REFEICOES LTDA

Período da Escrituração: 01/01/2025 a 31/12/2025

CNPJ: 06.344.497/0001-41

Número de Ordem do Livro: 27

Período Selecionado: 01 de janeiro de 2025 a 31 de dezembro de 2025

Descrição	Nota	Saldo Inicial	Saldo Final
ITAU RENT ADMINISTRAÇÃO E PARTICIPAÇÕES LTDA		R\$ 0,00	R\$ 1.353.100,74
ZELETRO COMERCIO E DISTRIBUIÇÃO DE PRODUTOS DE INFORMATICA L		R\$ 0,00	R\$ 1.359,02
OPESCA COM COMERCIO LTDA		R\$ 0,00	R\$ 704,22
CHOP DREAM390 UTILIDADES DOMESTICAS LTDA		R\$ 0,00	R\$ 95,00
BELEZA VARIEDADES COMERCIO LTDA		R\$ 0,00	R\$ 42,59
PRISNETWORK SOLUTIONS LTDA		R\$ 0,00	R\$ 38,00
STTINRA CONSULTORIA COMERCIO LTDA		R\$ 0,00	R\$ 540,98
MATHEUS ALEXANDER ASSIS PEPEIRA 33767046836		R\$ 0,00	R\$ 314,00
META E AMERICANA POSTO PETROLEO LTDA		R\$ 0,00	R\$ 230,56
V. PAVAO ANDRADE - ME		R\$ 0,00	R\$ 2.045,54
EVANDRO DE OLIVEIRA		R\$ 0,00	R\$ 92,12
SERGANTIM STORE LTDA		R\$ 0,00	R\$ 80,04
LTAD COMERCIAL LTDA		R\$ 0,00	R\$ 19,13
LAZ DISTRIBUIDORA DE INFORMATICA LTDA		R\$ 0,00	R\$ 228,00
TECH TREND LTDA		R\$ 0,00	R\$ 145,00
H/J MULTICOMERCIO LTDA		R\$ 0,00	R\$ 21,36
MOBITEX LTDA		R\$ 0,00	R\$ 28,40
TECNOSUL COMPANY LTDA		R\$ 0,00	R\$ 339,00
TAMAR TURISMO LTDA		R\$ 0,00	R\$ 700,76
JOSCE CRISTINA A. DA SILVA		R\$ 0,00	R\$ 2.000,00
JOSCE LINS SARDINHA EPP		R\$ 0,00	R\$ 7.442,80
NET J C.24704 E COMUNICACAO JORNAL		R\$ 0,00	R\$ 302,57
CHUPO CASAS BAHIA SA		R\$ 0,00	R\$ 1.680,10
REGIONAL FUZZY HOTEL E EVENTOS LTDA		R\$ 0,00	R\$ 48,00
REVESTE INTERIORES LTDA		R\$ 0,00	R\$ 53.000,00
INFINIT SERVICOS AUTOMOTIVOS LTDA		R\$ 0,00	R\$ 400,00
51.154.579-KARINA ASSAD PALMA		R\$ 0,00	R\$ 5.000,00
GUNCESSAC / INTERMEDIACAO DE CREC LTC		R\$ 372.043.422,70	R\$ 453.443.188,02

Este documento é parte integrante da escrituração cuja autenticação se comprova pelo recibo de número 00.23.B2.74.27.0C.B0.8F.86.DE.95.A1.E4.DE.66.1D.9B.71.E8.E9-3, nos termos do Decreto nº 8.683/2016.

Este relatório foi gerado pelo Sistema Público de Escrituração Digital – Sped

Versão 5.0.3 do Visualizador

Página 3 de 8

BALANÇO PATRIMONIAL

Entidade: VEROQUEQUE REFEICOES LTDA

Período da Escrituração: 01/01/2025 a 31/12/2025

CNPJ: 06.344.497/0001-41

Número de Ordem do Livro: 27

Período Selecionado: 01 de janeiro de 2025 a 31 de dezembro de 2025

Descrição	Nota	Saldo Inicial	Saldo Final
CONCESSÃO / INTERMEDIÇÃO DE CREDITO		R\$ 372.043.422,79	R\$ 452.443.163,02
OBRIGAÇÕES TRIBUTÁRIAS		R\$ 758.833,51	R\$ 1.074.819,04
IMPOSTOS E CONTRIBUIÇÕES A RECOLHER		R\$ 758.833,51	R\$ 1.504.010,04
ISS A RECOLHER		R\$ 129.624,55	R\$ 93.836,31
IMPOSTO DE RENDA A RECOLHER		R\$ 0,00	R\$ 2.784,29
CONTRIBUIÇÃO SOCIAL A RECOLHER		R\$ 390.423,32	R\$ 1.225.359,89
PIS A RECOLHER		R\$ 20.715,90	R\$ 5.558,06
COFINS A RECOLHER		R\$ 122.270,74	R\$ 72.824,54
CRF A RECOLHER		R\$ 27.292,51	R\$ 20.295,43
IRRF S/ ALUGUEL A RECOLHER		R\$ 81,12	R\$ 55,66
IRRF S/ SERVIÇOS TOMADOS A RECOLHER		R\$ 6.738,01	R\$ 5.332,74
IRRF 8045 A RECOLHER		R\$ 30.097,46	R\$ 75.674,60
OBRIGAÇÕES TRABALHISTA E PREVIDENCIÁRIA		R\$ 318.172,56	R\$ 371.430,55
OBRIGAÇÕES COM O PESSOAL		R\$ 25.798,03	R\$ 103.586,45
SALÁRIOS E ORDENADOS A PAGAR		R\$ 92.523,46	R\$ 101.523,39
PRO-LABORE A PAGAR		R\$ 2.512,35	R\$ 2.702,04
AUTÔNOMOS A PAGAR		R\$ 1.256,65	R\$ 1.351,02
OBRIGAÇÕES SOCIAIS		R\$ 79.031,39	R\$ 101.534,59
INSS A RECOLHER		R\$ 46.425,77	R\$ 57.650,70
FGTS A RECOLHER		R\$ 14.178,73	R\$ 1.881,20
INSS 13 FOLHA A RECOLHER		R\$ 17.183,27	R\$ 20.318,42
CONTRIBUIÇÃO ASSISTENCIAL A RECOLHER		R\$ 1.242,62	R\$ 1.828,22
PROVISÕES		R\$ 142.242,85	R\$ 137.316,81
PROVISÕES PARA FÉRIAS		R\$ 105.753,01	R\$ 124.890,41
INSS SOBRE PROVISÕES PARA FÉRIAS		R\$ 28.071,42	R\$ 32.795,01
FGTS SOBRE PROVISÕES PARA FÉRIAS		R\$ 2.877,02	R\$ 3.021,79
OUTRAS OBRIGAÇÕES		R\$ 5.200,00	R\$ 5.670,00
CONTAS A PAGAR		R\$ 5.600,00	R\$ 5.600,00
ALUGUEL A PAGAR		R\$ 5.600,00	R\$ 5.600,00
PASSIVO NÃO-CIRCULANTE		R\$ 17.600.000,00	R\$ 22.400.000,00

Este documento é parte integrante de escrituração cuja autenticação se comprova pelo recibo de número 52.33.01.04.23.00.89.95.95.DE.95.41.E4.DE.60.10.06.71.50.ES-0, nos termos do Decreto nº 8.983/2016.

Este relatório foi gerado pelo Sistema Público de Escrituração Digital – Sped

Versão 10.3.5 do Visualizador

BALANÇO PATRIMONIAL



Entidade: VEROCHEQUE REFEIÇÕES LTDA

Período da Escrituração: 01/01/2025 a 31/12/2025

CNPJ: 06.344.497/0001-41

Número da Ordem do Livro: 27

Período Selecionado: 01 de janeiro de 2025 a 31 de dezembro de 2025

Descrição	Nota	Saldo Inicial	Saldo Final
PASSIVO EXIGÍVEL A LONGO PRAZO		R\$ 17.600.000,00	R\$ 22.400.000,00
OUTRAS OBRIGAÇÕES		R\$ 17.600.000,00	R\$ 22.400.000,00
CONCESSÃO / INTERMEDIÇÃO DE CRÉDITO		R\$ 17.600.000,00	R\$ 17.600.000,00
DIVIDENDOS A PAGAR L01 12570/25 - NICOLAS		R\$ 0,00	R\$ 1.448.000,00
DIVIDENDOS A PAGAR L01 12570/25 - BARBARA		R\$ 0,00	R\$ 1.262.000,00
PATRIMÔNIO LÍQUIDO		R\$ 101.133.096,52	R\$ 130.638.117,10
CAPITAL SOCIAL		R\$ 21.200.000,00	R\$ 21.200.000,00
CAPITAL SUBSCRITO		R\$ 21.200.000,00	R\$ 21.200.000,00
NICOLAS TEIXEIRA VERONEZI		R\$ 10.612.000,00	R\$ 10.612.000,00
BARBARA TEIXEIRA VERONEZI		R\$ 10.588.000,00	R\$ 10.588.000,00
RESERVAS		R\$ 41.609.694,50	R\$ 41.609.694,50
RESERVA DE REAVALIAÇÃO		R\$ 41.609.694,50	R\$ 41.609.694,50
REAVALIAÇÃO DE ATIVOS PRÓPRIOS		R\$ 38.244.212,42	R\$ 38.244.212,42
LUCROS OU PREJUÍZOS ACUMULADOS		R\$ 41.632.825,28	R\$ 60.250.508,27
LUCROS OU PREJUÍZOS ACUMULADOS		R\$ 16.247.668,22	R\$ 38.244.212,42
LUCROS ACUMULADOS		R\$ 25.233.297,06	R\$ 22.006.295,85
LUCRO DO EXERCÍCIO EM CURSO		R\$ 351.730,00	R\$ 0,00
AJUSTES DE PERÍODOS ANTERIORES		R\$ (3.588.612,64)	R\$ (10.542.075,67)
(11) DISTRIBUIÇÃO DE LUCROS		R\$ (1.010.110,00)	R\$ (1.010.110,00)
(11) NICOLAS TEIXEIRA VERONEZI		R\$ (1.009.000,00)	R\$ (1.009.000,00)
(11) BARBARA TEIXEIRA VERONEZI		R\$ 0,00	R\$ (1.009.000,00)
(12) DIVIDENDOS L01 12570/25 - NICOLAS		R\$ 0,00	R\$ (1.009.000,00)
(12) DIVIDENDOS L01 12570/25 - BARBARA		R\$ 0,00	R\$ (1.009.000,00)

Este documento é parte integrante da escrituração e é a autenticação de comprovante pelo recibo de número 80.23.0A.34.27.00.30.9F.86.0E.95.A1.E4.DE.86.10.0B.71.E8.E9-8, nos termos do Decreto nº 8.693/2016.

Esta relatório foi gerado pelo Sistema Público de Escrituração Digital – SPED.

Versão: 19.3.8 do Visualizador

DEMONSTRAÇÃO DE RESULTADO DO EXERCÍCIO



Entidade: **VEROCHEQUE REFEICOES LTDA**

Período da Escrituração: **01/01/2025 a 31/12/2025**

CNPJ: **06.244.497/0001-41**

Número de Ordem do Livro: **27**

Período Selecionado: **01 de janeiro de 2025 a 31 de dezembro de 2025**

Descrição	Nota	Saldo anterior	Saldo atual
RECEITA BRUTA		R\$ 35.179.889,72	R\$ 27.740.067,20
RECEITA COM CREDENCIADOS		R\$ 170.259.262,49	R\$ 177.193.768,67
RECEITA COM CONVENIADOS		R\$ 3.154.120,41	R\$ 1.734.071,75
(-) (-) DESCONTOS / CONDIÇÕES CONVENIADOS		R\$ (128.237.536,10)	R\$ (152.237.349,22)
(-) (-) DEDUÇÕES DA RECEITA BRUTA		R\$ (3.860.415,35)	R\$ (2.116.347,39)
(-) (-) ISS		R\$ (1.451.876,86)	R\$ (1.599.770,32)
(-) (-) COFINS		R\$ (1.976.607,60)	R\$ (843.467,91)
(-) (-) PIS		R\$ (429.131,90)	R\$ (183.110,16)
RECEITA LÍQUIDA		R\$ 31.319.450,36	R\$ 25.624.709,81
(-) CUSTOS		R\$ (17.547.414,64)	R\$ (16.706.871,56)
(-) CUSTO COM SEGUROS		R\$ (1.248.189,50)	R\$ (373.376,78)
(-) CUSTO COM CORREIOS		R\$ (715.367,03)	R\$ (837.047,05)
(-) CUSTO COM TAXA DE SERVIÇO S/ CARTÕES		R\$ (8.478.121,41)	R\$ (7.321.099,53)
(-) CUSTO COM MATERIAL GRÁFICO E DE IMPRESSÃO		R\$ (458.873,34)	R\$ (434.650,73)
(-) CUSTO COM SERVIÇO DE INFORMÁTICA		R\$ (3.835.103,33)	R\$ (3.764.904,31)
(-) CRÉDITOS DE PIS E COFINS S/ CUSTOS		R\$ 1.347.895,60	R\$ 1.790.930,25
(-) CUSTO COM OUTRORA/CONCESSÃO		R\$ (4.558.726,45)	R\$ (4.585.633,35)
LUCRO BRUTO		R\$ 13.772.035,72	R\$ 8.917.738,25
(-) DESPESAS OPERACIONAIS		R\$ (10.934.272,31)	R\$ (12.643.342,25)
(-) DESPESAS COM PESSOAL		R\$ (3.383.789,91)	R\$ (2.818.843,83)
(-) SALÁRIOS E ORDENADOS		R\$ (1.267.510,93)	R\$ (1.414.349,40)
(-) PRO-LABORE		R\$ (33.866,00)	R\$ (28.432,00)
(-) 13º SALÁRIO		R\$ (143.614,89)	R\$ (165.043,44)
(-) FÉRIAS		R\$ (199.362,87)	R\$ (209.802,54)
(-) INSS		R\$ (644.417,48)	R\$ (515.315,82)
(-) FGTS		R\$ (140.264,95)	R\$ (168.471,45)
(-) INDENIZAÇÃO E AVISO PRÉVIO		R\$ (90.501,56)	R\$ (50.902,58)
(-) ASSISTÊNCIA MÉDICA E SOCIAL		R\$ (381.207,56)	R\$ (414.022,71)
(-) VALE TRANSPORTE		R\$ (38.802,24)	R\$ (54.351,37)
(-) HORAS EXTRAS		R\$ (61.435,78)	R\$ (102.790,71)
(-) RESCISÕES		R\$ (1.235,49)	R\$ (0,00)
(-) MULTA RESCISÓRIA		R\$ (112.820,32)	R\$ (14.718,55)

Este documento é parte integrante da escrituração cuja autenticação se comprova pelo recibo de número 00.23.RA.74.27.00.08.37.80.DE.95.A1.E4.DE.66.10.06.71.E6.29-B, nos termos do Decreto nº 8.683/2016.

Este relatório foi gerado pelo Sistema Público de Escrituração Digital – Sped

Versão 10.3.5 do Visualizador

DEMONSTRAÇÃO DE RESULTADO DO EXERCÍCIO



Entidade: **VEROCHEQUE REFEICOES LTDA**

Período da Escrituração: **01/01/2025 a 31/12/2025**

CNPJ: **06.344.497/0001-41**

Número da Ordem do Livro: **27**

Período Selecionado: **01 de janeiro de 2025 a 31 de dezembro de 2025**

Descrição	Nota	Saldo anterior	Saldo atual
(-) MULTA INDENIZAÇÃO TRABALHISTA		R\$ (2.502,25)	R\$ (16.012,49)
(-) ADICIONAL NOTURNO		R\$ (41,79)	R\$ (208,74)
(-) COMISSÕES E FOLHA DE PAGAMENTO		R\$ (37.630,03)	R\$ (22.147,75)
(-) INSALUBRIDADE SALÁRIO		R\$ (28.437,68)	R\$ (26.287,44)
(-) AUTÔNOMOS		R\$ (16.944,00)	R\$ (18.216,00)
(-) VALE REFEIÇÃO/ALIMENTAÇÃO		R\$ (354.958,48)	R\$ (423.907,22)
(-) ALUGUEIS E ARRENDAMENTOS		R\$ (85.392,00)	R\$ (77.214,92)
(-) ALUGUEIS DE PESSOA FÍSICA		R\$ (85.392,00)	R\$ (77.214,92)
(-) IMPOSTOS, TAXAS E CONTRIBUIÇÕES		R\$ (428.386,30)	R\$ (392.225,08)
(-) IPTU		R\$ (354.279,31)	R\$ (241.236,89)
(-) IPTVA		R\$ (79.785,94)	R\$ (75.848,31)
(-) TAXAS DIVERBAS		R\$ (18.560,87)	R\$ (17.937,02)
(-) OUTROS IMPOSTOS E CONTRIBUIÇÕES		R\$ (34.759,38)	R\$ (54.571,86)
(-) DESPESAS GERAIS		R\$ (7.053.877,10)	R\$ (8.767.058,80)
(-) ENERGIA ELÉTRICA		R\$ (37.285,91)	R\$ (25.006,37)
(-) ÁGUA E ESGOTO		R\$ (4.948,02)	R\$ (3.012,83)
(-) TELEFONE		R\$ (330.952,85)	R\$ (100.504,79)
(-) DESPESAS POSTAIS E TELEGRÁFICAS - CORREIOS		R\$ (14.320,48)	R\$ (5.484,75)
(-) SEGUROS		R\$ (89.470,11)	R\$ (141.500,21)
(-) MATERIAL DE ESCRITÓRIO E PAPELARIA		R\$ (19.880,87)	R\$ (25.878,73)
(-) MATERIAL DE HIGIENE E LIMPEZA		R\$ (4.106,92)	R\$ (2.542,00)
(-) ASSISTÊNCIA CONTÁBIL		R\$ (2.152.656,97)	R\$ (145.482,80)
(-) SERVIÇOS PRESTADOS POR TERCEIROS		R\$ (1.106.389,54)	R\$ (4.408.279,76)
(-) DEPRECIações E AMORTIZAÇÕES		R\$ (1.014.784,16)	R\$ (1.172.272,88)
(-) DESPESAS LEGAIS E JUDICIAIS		R\$ (188.382,97)	R\$ (135.476,04)
(-) MULTAS DE TRÂNSITO		R\$ (5.472,34)	R\$ (1.500,75)
(-) COMBUSTÍVEIS E LUBRIFICANTES		R\$ (1.850,30)	R\$ (2.571,33)
(-) MATERIAIS DE CONSUMO		R\$ (9.654,05)	R\$ (117.144,57)
(-) CAMIÕES E REFEIÇÕES		R\$ (23.132,14)	R\$ (31.722,68)
(-) SERVIDOR DE INFORMÁTICA		R\$ (213.558,42)	R\$ (907.013,55)
(-) DESPESAS EM CARTÓRIOS		R\$ (28.666,40)	R\$ (16.120,87)
(-) SERVIÇOS DE ADVOCACIA		R\$ (32.800,00)	R\$ (101.142,60)

Este documento é parte integrante da escrituração cuja autenticação se comprova pelo recibo de número 03.23.5A.74.27.00.B8.8F.86.DE.95.A1.E4.DE.66.1D.05.71.E8.E0-8, nos termos do Decreto nº 8.683/2016.

Este relatório foi gerado pelo Sistema Público de Escrituração Digital – Sped

Versão 10.5.5 do Visualizador

DEMONSTRAÇÃO DE RESULTADO DO EXERCÍCIO



Entidade: **VEROCHEQUE REFEICOES LTDA**

Período da Escrituração: **01/01/2025 a 31/12/2025**

CNPJ: **06.344.497/0001-11**

Número da Ordem do Livro: **27**

Período Selecionado: **01 de janeiro de 2025 a 31 de dezembro de 2025**

Descrição	Nota	Saldo anterior	Saldo atual
(-) MATERIAL GRAFICO		R\$ (758.183,96)	R\$ (27.521,42)
(-) BENS DE PEQUENO VALOR		R\$ (12.553,75)	R\$ (29.030,19)
(-) COPIA E COZINHA		R\$ (15.410,02)	R\$ (22.549,69)
(-) CONSULTORIA		R\$ (15.000,00)	R\$ (54.071,72)
(-) DESPESAS COM VIAGENS		R\$ (221.539,17)	R\$ (207.723,29)
(-) LOCAÇÃO DE MAQUINAS E EQUIPAMENTOS		R\$ (41.955,64)	R\$ (78.352,18)
(-) LOCAÇÃO DE VEICULOS		R\$ (7.519,58)	R\$ (7.383,34)
(-) MANUTENÇÃO DE VEÍCULOS		R\$ (47.005,82)	R\$ (31.137,75)
(-) OUTRAS DESPESAS		R\$ (288.019,68)	R\$ (385.900,91)
(-) INTERNET		R\$ (16.051,51)	R\$ (15.357,89)
(-) PUBLICIDADE E PROPAGANDA		R\$ (132.421,03)	R\$ (214.069,99)
(-) UNIFORMES E VESTUÁRIOS		R\$ (0,00)	R\$ (1.514,54)
(-) PEDÁGIO		R\$ (34.210,80)	R\$ (36.112,75)
(-) DESPESAS ESTACIONAMENTO		R\$ (7.327,03)	R\$ (7.342,17)
(-) ASSISTENCIA TECNICA		R\$ (1.160,00)	R\$ (210,00)
(-) CONTERATERNIZACAO		R\$ (20.017,33)	R\$ (30.845,83)
(-) DESANALISE INFORM. CAD/E COBRANCA		R\$ (5.310,92)	R\$ (6.710,97)
(-) MANUTENCAO E CONSERVACAO		R\$ (5.740,00)	R\$ (2.455,78)
(-) SERVIÇOS DE AGENCIAMENTO E CORRETAGEM		R\$ (0,00)	R\$ (207.065,35)
(-) ADMINISTRAÇÃO EM GERAL DE BENS E NEGÓCIOS		R\$ (7.138,58)	R\$ (19.267,52)
(-) SERVIÇO ENGENHARIA - AGRONOMIA - ARQUITETURA - URBANISMO		R\$ (0,00)	R\$ (35.000,00)
(-) CONDOMÍNIO		R\$ (122.698,30)	R\$ (145,72)
(-) SERVIÇO FUNERARIOS		R\$ (0,00)	R\$ (23,00)
(-) SERVIÇO REPORTAGEM - JORNALISMO - ASSESSORIA DE IMPRENSA		R\$ (12.000,00)	R\$ (0,00)
(-) SERVIÇO REPARACAO - CONSERVACAO E REPARACAO EM EDIFICIOS		R\$ (0,00)	R\$ (50.000,00)
(-) AMOSTRA GRATIS - BRINDES		R\$ (699,00)	R\$ (0,00)
(-) AGENDAMENTO DE CLASSE		R\$ (17.329,09)	R\$ (17.010,00)
PROFISSOES FINANCEIRAS		R\$ 20.183.515,82	R\$ 42.332.001,77
JUROS ATIVOS		R\$ (23.954,59)	R\$ 48.834,17
DESCONTOS FINANCEIROS GERIDOS		R\$ 5.831,92	R\$ 48,80
RENDIMENTOS DE APLICAÇÕES FINANCEIRAS		R\$ 26.491.824,75	R\$ 45.510.052,77

Este documento é parte integrante da escrituração cuja autenticação se comprova pelo recibo de número 50.23.5A.74.27.97.98.8F.86.DE.90.41.E4.DE.89.1D.0B.71.E2.C9-2, nos termos do Decreto nº 8.553/2016.

Este relatório foi gerado pelo Sistema Público de Escrituração Digital - Sped.

Versão 12.3.5 do Visualizador

25/12/2025

DEMONSTRAÇÃO DE RESULTADO DO EXERCÍCIO



Entidade: VEROCHIQUE REFEICOES LTDA

Período da Escrituração: 01/01/2025 a 31/12/2025

CNPJ: 06.344.497/0001-41

Número da Ordem do Livro: 27

Período Selecionado: 01 de janeiro de 2025 a 31 de dezembro de 2025

Descrição	Nota	Saldo anterior	Saldo atual
(-) (-) PIS E COFINS S/ RECEITAS FINANCEIRAS		R\$ (1.237.995,64)	R\$ (2.119.233,62)
(-) DESPESAS FINANCEIRAS		R\$ (179.069,35)	R\$ (57.358,37)
(-) JUROS PASSIVOS		R\$ (2.000,79)	R\$ (13.705,84)
(-) JUROS S/ ATRASOS DE IMPOSTOS		R\$ (0,40)	R\$ (739,37)
(-) IOF		R\$ (4.790,42)	R\$ (13,65)
(-) TARIFAS BANCARIAS		R\$ (172.271,74)	R\$ (42.298,71)
(-) OUTRAS DESPESAS OPERACIONAIS		R\$ (16.007,14)	R\$ (116.218,94)
(-) DESPESAS INDEBITIVELIS		R\$ (16.007,14)	R\$ (116.218,94)
OUTRAS RECEITAS OPERACIONAIS		R\$ 1.440.730,53	R\$ 641.120,78
AUGUÊIS E ARRENDAMENTOS		R\$ 109.083,81	R\$ 120.050,57
RECUPERAÇÃO DE DESPESAS		R\$ 27.845,98	R\$ 478.930,29
DIVIDENDOS E LUCROS RECEBIDOS		R\$ 31.035,39	R\$ 42.169,62
OUTRAS RECEITAS		R\$ 1.415.905,65	R\$ 0,00
(-) PIS E COFINS SOBRE OUTRAS RECEITAS		R\$ (139.233,64)	R\$ 0,00
RESULTADO OPERACIONAL		R\$ 29.466.079,18	R\$ 33.951.741,24
RECEITAS NÃO OPERACIONAIS		R\$ 62.000,00	R\$ 187.824,99
LUCROS NA ALIENAÇÃO DE VEÍCULOS		R\$ 62.000,00	R\$ 187.824,99
RESULTADO ANTES DO IR E CSLL		R\$ 29.528.079,18	R\$ 34.139.566,23
(-) PROVISÕES PARA IR E CSLL		R\$ (4.205.582,12)	R\$ (10.133.270,38)
(-) PROVISÃO PARA IRPJ		R\$ (3.152.163,13)	R\$ (7.444.581,15)
(-) PROVISÃO PARA CSLL		R\$ (1.143.418,79)	R\$ (2.321.689,22)
LUCRO LÍQUIDO DO EXERCÍCIO		R\$ 25.223.307,06	R\$ 30.000.205,65

Este documento é parte integrante da escrituração cuja autenticidade é comprovada pelo código de número 3D 23 BA 74 27 0C 8B 27 83 DE 95 A1 E4 DE 66 1D D5 71 E8 E2 43, nos termos do Decreto nº 8.883/2010.

Este relatório foi gerado pelo Sistema Público de Escrituração Digital - SPED.

Assinatura do responsável

DEMONSTRAÇÃO DAS MUTAÇÕES DO PATRIMÔNIO LÍQUIDO

Entidade: VEROCHECK REFEICOES LTOA

Período da Escrituração: 01/01/2025 a 31/12/2025

CNP: 00.344.797/0001-41

Número de Ordem do Livro: 57

Período Selecionado: 01 de janeiro de 2025 a 31 de dezembro de 2025

Particular	NICOLAS TEIXEIRA VERONEZ (R\$)	SARAHIA TEIXEIRA VERONEZ (R\$)	RICARDO ALVES FERNANDES (R\$)	LUCAS ACERVO DE SOUZA (R\$)	GIORGIO FERNANDES DE SOUZA (R\$)	AUSTIN DE VERONEZ ANTONIO DE SOUZA (R\$)	SARAHIA TEIXEIRA VERONEZ (R\$)	(1) NICOLAS TEIXEIRA VERONEZ (R\$)	(2) RICARDO ALVES FERNANDES DE SOUZA (R\$)	(3) GIORGIO FERNANDES DE SOUZA (R\$)	(4) AUSTIN DE VERONEZ ANTONIO DE SOUZA (R\$)	Total (R\$)
Saldo Inicial em 01/01/2025	11.812.000,00	10.348.000,00	41.388.804,00	16.247.568,00	29.273.200,00	281.752,98	1.888.502,84	1.819.100,00	0,00	0,00	0,00	191.182.867,82
Resultado do Exercício					30.004.296,00							30.004.296,00
Dividêndos Propostos							2.752.354,74	1.272.873,49	2.498.000,00		2.500.000,00	112.542.071,87
Transferências de Capital Financeiro				21.060.340,00	20.220.277,00	281.752,98	1.888.502,84	1.819.100,00				6,23
Saldo Final em 31/12/2025	11.812.000,00	10.348.000,00	41.388.804,00	37.307.911,00	59.493.523,00	0,00	4.769.357,74	1.872.270,00	2.498.000,00	2.500.000,00		132.886.117,13

Este documento é parte integrante da documentação cuja autenticação se comprova pela recepção do número 00.344.797/0001-41, emitido em 01/01/2025, nos termos da Lei nº 7.083/2010.

Este documento foi gerado pela Sistema Público de Escrituração Digital - Sped

versão 10.1.6 (14/03/2023)

Página 1 de 1

DADOS DAS ASSINATURAS



Entidade: **VEROCHEQUE REFFICCES LTDA**

Período da Escrituração: **01/01/2025 a 31/12/2025**

CNPJ: **06.344.497/0001-4***

Número de Ordem do Livro: **27**

Dados das Assinaturas da Escrituração

Qualificação do Assinante	Contador
Tipo do Certificado	Pessoa Física
CPF / CNPJ	194.933.458-80
Nº de Série do Certificado	5236009050371354889
Nome do Signatário	MARCELO AUGUSTO CRIVELANTI BORELLI:19493315800
Autoridade Certificadora Emissora	AC SAFEWES RFB v5
Validade	12/11/2025 a 12/11/2026

Qualificação do Assinante	Administrador
Tipo do Certificado	Pessoa Física
CPF / CNPJ	225.748.008-26
Nº de Série do Certificado	6232335163617493163
Nome do Signatário	NICOLAS TEIXEIRA VERONEZI:22574800826
Autoridade Certificadora Emissora	AC SAFEWES RFB v5
Validade	30/01/2026 a 30/01/2027

Verocheque Refeições Ltda.

Demonstrações do fluxo de caixa para os exercícios findos em 31 de dezembro de 2025 e 2024

(Valores expressos em reais)

	2025	2024
Fluxos de caixa das atividades operacionais		
Lucro líquido do exercício	30.006.295	10.032.047
Ajustes de:		
Depreciações e amortizações	1.172.278	1.025.197
Ajuste de avaliação patrimonial	-	(34.023.734)
Juros sobre empréstimos e financiamentos	-	8.457
Variação nos ativos e passivos:		
Outras ordens	4.259.430	508.861
Fornecedores	1.740.432	1.329.211
Concessão/intermediação de crédito	81.390.760	48.949.199
Obrigações tributárias	719.182	263.369
Obrigações trabalhistas	39.264	24.058
Outras contas a pagar	-	31
Fluxo de caixa oriundo das atividades operacionais	118.353.704	28.610.836
Fluxos de caixa das atividades de investimentos		
Variação em adiantamento para futuro aumento de capital	(1.037.702)	4.141.002
Variação em participações societárias	(24.848)	40.101.823
Adições do imobilizado	(5.084.546)	(6.433.259)
Adições do intangível	-	(3.290.000)
Fluxo de caixa oriundo das atividades de investimentos	(6.147.196)	34.612.262
Fluxos de caixa das atividades de financiamentos		
Variação de empréstimos e terceiros	(1.483.878)	(10.208.122)
Distribuição de lucros	(1.332.076)	(3.403.000)
Repagamento de empréstimos e financiamentos	-	(134.288)
Fluxo de caixa oriundo das atividades de financiamentos	(2.815.954)	(11.745.391)
Aumento/diminuição de caixa e equivalentes de caixa	109.390.554	49.662.814
Saldo de caixa e equivalentes no início do exercício	419.490.004	261.278.362
Saldo de caixa e equivalentes no final do exercício	528.880.559	310.941.176
Aumento/diminuição de caixa e equivalentes de caixa	109.390.555	49.662.814

As notas explicativas da Administração são parte integrante das demonstrações contábeis.



**Demonstração do resultado abrangente
para os exercícios findos em 31 de dezembro de 2025 e 2024**

	2025	2024
Lucro líquido do exercício	30.006.096	25.233.397
Outros resultados abrangentes	-	-
Resultados abrangentes	<u>30.006.096</u>	<u>25.233.397</u>

<



VEROCARD

Intelligent Technology

VEROCHEQUE REFEIÇÕES LTDA.

Notas Explicativas

**Demonstrações contábeis
Em 31 de dezembro de 2025**



VEROCARD

1. Contexto operacional

Fundada em 2004, em Ribeirão Preto - SP, a Verocheque se tornou uma das principais administradoras de cartões. Um mercado cujo maior desafio é valorizar os bens de consumo, uma vez que na variedade de ciclos as exigências são cada vez maiores.

A Verocheque fornece, administra, gerencia Cartões Magnéticos com ou sem chip (alimentação, refeição, combustível, farmácia, etc) e seus devidos créditos, com identificação do Cliente, constando o nome completo do funcionário, validade e número de identificação, destinado aos funcionários do cliente, proporcionando soluções globais e integradas, com alto nível de segurança e total controle.

Após a empresa formalizar contrato com a Verocheque para o fornecimento dos Cartões Verocard, é feito o cadastramento da empresa em nosso sistema. Os cartões são enviados para a empresa cliente, que os distribui para seus funcionários.

Em seguida, o cliente deverá enviar um novo arquivo ou utilizar o portal, informando os valores e quais funcionários receberão o crédito em seus cartões. Esse procedimento deverá ser realizado todas as vezes que o cliente desejar disponibilizar créditos nos cartões de seus funcionários.

Assim que o pedido é confirmado, a Verocheque fatura, emite a devida nota fiscal, libera os créditos e envia a nota fiscal para o cliente poder efetuar o pagamento. Caso seja de interesse do cliente, é gerado um boleto bancário.

Após os créditos liberados, o usuário deverá ir até um estabelecimento previamente credenciado pela Verocheque, no qual estará devidamente sinalizado, e efetuar sua compra normalmente.

Os valores das compras realizadas nos estabelecimentos credenciados serão reembolsados pela Verocheque através transferência bancária na data estabelecida em contrato. Do valor a ser pago, é descontado a taxa de reembolso, também já prevista em contrato entre Verocheque e Estabelecimento.

Base de mensuração

As demonstrações contábeis que serviram de base às notas explicativas abaixo discriminadas foram preparadas com base no custo histórico, exceto se indicado de outra forma.



VEROCARD

o verdadeiro cartão de crédito

Moeda funcional e moeda de apresentação

A moeda funcional de uma entidade é a moeda do ambiente econômico primário em que ela opera. As demonstrações contábeis são apresentadas em Reais (R\$), que é a moeda funcional da Companhia.

2. Apresentação das demonstrações e principais políticas contábeis.

As práticas contábeis descritas a seguir têm sido aplicadas de maneira consistente nas demonstrações contábeis da Companhia.

As principais práticas contábeis adotadas pela Companhia na elaboração das demonstrações contábeis são:

a) Apuração do resultado

O resultado das operações é apurado em conformidade com o regime contábil da competência do exercício.

b) Instrumentos financeiros

Ativos financeiros não derivativos

A Companhia reconhece os empréstimos e recebíveis e depósitos inicialmente na data em que foram originados. Todos os outros ativos financeiros (incluindo os ativos designados pelo valor justo por meio do resultado) são reconhecidos inicialmente na data da negociação na qual a Companhia se torna uma das partes das disposições contratuais do instrumento.

A Companhia desconhece um ativo financeiro quando os direitos contratuais aos fluxos de caixa do ativo expiram, ou quando a Companhia transfere os direitos ao recebimento dos fluxos de caixa contratuais sobre um ativo financeiro em uma transação na qual essencialmente todos os riscos e benefícios da titularidade do ativo financeiro são transferidos.

Eventual participação que seja criada ou retida pela Companhia nos ativos financeiros é reconhecida como um ativo ou passivo individual.

Os ativos ou passivos financeiros são compensados e o valor líquido apresentado no balanço patrimonial quando, somente quando, a Companhia tenha o direito legal de compensar os valores e tenha a intenção de liquidar em uma base líquida ou de realizar o ativo e liquidar o passivo simultaneamente.



Caixas e equivalentes de caixa

Caixa e equivalentes de caixa abrangem saldos de caixa, contas correntes e investimentos financeiros, os quais possuem alta liquidez.

c) Imobilizado

Reconhecimento e mensuração

Itens do imobilizado são mensurados pelo custo histórico de aquisição ou construção, deduzido de depreciação acumulada.

O custo inclui gastos que são diretamente atribuíveis à aquisição de um ativo.

Ganhos e perdas na alienação de um item do imobilizado são apurados pela comparação entre os recursos advindos da alienação com o valor contábil do imobilizado e são reconhecidos líquidos dentro de receitas não operacionais.

Depreciação

A depreciação é calculada sobre o valor depreciável, que é o custo de um ativo, ou outro valor substituto do custo, deduzido do valor residual, quando há.

A depreciação é reconhecida no resultado baseando-se no método linear com relação às taxas fiscais de cada parte ou grupo de um item do imobilizado.

As taxas fiscais de vida útil são:

	2023	2024
Móveis e utensílios	10%	10%
Instalações	10%	10%
Ferramentas	6%	4%
Máquinas e equipamentos	10%	10%
Equipamentos de informática e periféricos	20%	20%
Veículos	20%	20%

d) Benefícios de curto prazo a empregados

Obrigações de benefícios de curto prazo a empregados são mensuradas em uma base não descontada e são incorridas como despesas conforme o serviço relacionado seja prestado.



VEROCARD

o cartão de crédito

O passivo é reconhecido pelo valor esperado a ser pago sob os planos de bonificação em dinheiro ou participação nos lucros de curto prazo se a Companhia tem uma obrigação legal ou construtiva de pagar esse valor em função de serviço passado prestado pelo empregado, e a obrigação possa ser estimada de maneira confiável.

e) Provisões

Uma provisão é reconhecida, em função de um evento passado, se a Companhia tem uma obrigação legal ou construtiva que possa ser estimada de maneira confiável, e é provável que um recurso econômico seja exigido para liquidar a obrigação. As provisões são apuradas tendo como base as melhores estimativas do risco envolvido.

f) Receita operacional

Prestação de serviços

A receita compreende o valor justo da contraprestação recebida ou a receber pela prestação do serviço no curso normal das atividades da Companhia. A receita é apresentada de forma bruta com os respectivos descontos incondicionais concedidos. A Companhia reconhece a receita quando o valor desta pode ser mensurado com segurança, quando for provável que benefícios econômicos futuros fluam para a entidade e quando os critérios específicos estiverem sendo atendidos.

Quanto à contabilização desta receita, o primeiro registro se dá no momento da emissão da nota fiscal, em que é contabilizado o valor a receber do cliente versus o valor a ser pago a terceiros (concessões/intermediações a pagar), por conta da utilização dos vales. A receita propriamente dita é contabilizada, na sequência, com base nos relatórios internos da empresa, os quais evidenciam o ganho obtido por ela em cada operação, e os quais são descontados do saldo de valores a serem pagos a terceiros. E, por fim, quando da utilização do cartão por parte dos clientes, a empresa precisa repassar os valores aos terceiros que forneceram seus serviços e produtos através dos vales, e, assim, o passivo é amortizado através dos pagamentos realizados.

**VEROCARD**

Verdades e negócios

4. Outros créditos e investimentos

	2025	2024
Adiantamentos e títulos diversos	6.250	6.250
Tributos a recuperar	73.673	1.304.891
Despesas antecipadas		38.210
Empréstimos a sócios, parceiros e AFAC	19.815.871	17.314.221
Investimentos	192.468	167.620
	<u>20.088.264</u>	<u>18.831.202</u>

5. Imobilizado

	2025	2024
Móveis e utensílios	520.576	93.777
Imóveis	55.500.623	51.401.276
Aparelhos telefônicos	9.629	9.629
Veículos	2.962.196	2.514.976
Computadores e periféricos	589.230	504.976
Máquinas e equipamentos	57.468	52.468
Instalações	118.405	115.826
(-) Depreciações acumuladas	(11.314.786)	(11.974.709)
	<u>57.441.322</u>	<u>52.803.211</u>

6. Intangível

	2025	2024
Softwares	1.932.448	3.532.419
(-) Amortizações acumuladas	(2.649.854)	(1.974.021)
	<u>1.282.594</u>	<u>2.008.417</u>

7. Fornecedores e empréstimos

	2025	2024
Concessão/intermediação de crédito	453.140.188	289.643.112
Fornecedores	5.983.621	1.713.128
Adiantado a pagar	5.600	3.610
	<u>459.432.409</u>	<u>290.392.850</u>

A rubrica "Concessão/intermediação de crédito" comporta os valores que devem ser repassados aos estabelecimentos credenciados quando da utilização dos "créditos" pelos usuários nestes estabelecimentos. No ano de 2022, foi transferido para o Passivo Não Circulante o valor de R\$ 17.600.000 referente a saldos dessa conta que não possuem previsão de pagamento.



VEROCARD

CONDOMÍNIO VERONEXI

8. Obrigações trabalhistas

Salários, autônomos e pró-labore
Contribuições assistenciais a recolher
Provisões de férias
IRRF a recolher
INSS a recolher
FGTS a recolher

2025	2024
108.587	95.799
1.538	1.243
157.316	143.342
23.215	17.153
57.857	45.425
21.921	14.180
377.437	318.172

9. Obrigações tributárias

IRPJ/CSLL a recolher
Cofins a recolher
PIS a recolher
ISS a recolher
IRRF a recolher
CSRF a recolher

2025	2024
1.228.141	390.423
72.825	122.271
5.656	20.715
98.836	129.025
79.063	98.905
20.295	27.230
1.504.816	788.634

10. Patrimônio líquido

O capital social em 31 de dezembro de 2025 é de R\$ 21.200.000,00, sendo 51% da participação pertencente ao sócio Nicolas Teixeira Veronezi e 49% à sócia Barbara Teixeira Veronezi.

Lucros acumulados e lucro do exercício

O saldo de lucros acumulados é formado por lucros de exercícios anteriores, no montante de R\$ 38.244.212; o lucro do período em 2025 foi de R\$ 30.006.296.

Distribuição de lucros

Em 31 de dezembro de 2025, a Companhia registrou um total de R\$ 10.371.076, sendo que deste valor R\$ 5.742.076 foram efetivamente pagos e R\$ 4.629.000 foram provisionados para pagamento futuro.

**VEROCARD**

Saneamento Básico

Reavaliação de Ativos Próprios

Em outubro de 2023, a Companhia realizou a reavaliação do Lote Jardim Olhos D'Água II através de um laudo técnico, registrando assim um valor de R\$ 41.689.684 na conta contábil correspondente a reavaliação de ativos, no Patrimônio Líquido da empresa.

11. Receita operacional líquida

	2023	2024
Receita com credenciados	177.168.788	133.555.052
Receita com beneficiários	2.798.618	3.154.120
Descontos incondicionais concedidos	(152.227.349)	(101.529.315)
	27.740.057	35.179.867
PIS	(183.119)	(429.132)
Cofins	(843.458)	(1.476.607)
ISS	(1.038.720)	(1.154.677)
	(2.115.347)	(3.860.416)
Receita operacional líquida	25.624.710	31.319.451

12. Resultado por natureza

A Companhia optou por apresentar a demonstração do resultado por função e apresenta a seguir o detalhamento por natureza:

	2023	2024
Gastos com Pessoal		
Salários e ordenados	(1.598.366)	(1.301.399)
FGTS	(155.471)	(140.245)
INSS	(515.815)	(444.417)
Provisões de férias e décimo terceiro	(259.846)	(344.957)
Demais gastos	(987.345)	(1.132.761)
	(3.516.843)	(3.363.779)
Custos, despesas gerais e outras rec. e desp.		
Depreciação/amortização	(4.172.270)	(1.054.705)
Taxas de serviço	(7.031.009)	(8.478.121)
Gráfica e informática	(4.199.555)	(4.396.077)
Outras receitas líquidas	641.121	1.075.112
Custo com outorga/concessão	(4.885.827)	(4.554.721)
Demais gastos	(8.641.054)	(6.657.259)
	(26.079.609)	(22.531.751)



VEROCARD
Soluções em Cartões

13. Resultado financeiro líquido

	2023	2022
Juros ativos e variações cambiais	48.604	123.955
Descontos obtidos	40	5.632
Rendimento de aplicações financeiras	45.510.053	26.491.815
(-) PIS e Cofins sobre receitas financeiras	(3.119.134)	(1.247.096)
	<u>43.439.502</u>	<u>25.353.516</u>
Encargos, perdas e juros financeiros	(16.546)	(7.007)
Tarifas bancárias	(42.299)	(172.272)
IDF	(213)	(4.790)
	<u>(57.058)</u>	<u>(179.952)</u>
Resultado financeiro líquido	<u>43.382.444</u>	<u>25.204.447</u>

14. Imposto de Renda e Contribuição Social

Conciliação da despesa de Imposto de Renda e Contribuição Social

	2023	2022
Base de cálculo do Imposto de Renda	29.674.320	12.704.656
Alíquota - 15%	(4.451.149)	(1.905.699)
Adicional - 10%	(2.967.427)	(1.264.427)
IRPJ - Imposto de Renda Pessoa Jurídica	<u>(7.418.576)</u>	<u>(3.170.126)</u>
Base de cálculo da Contribuição Social	29.674.320	12.704.656
CSLL - Contribuição Social sobre o lucro líquido	<u>(2.588.629)</u>	<u>(1.140.459)</u>
Total - IRPJ + CSLL	<u>(10.007.205)</u>	<u>(4.310.585)</u>

15. Resultados operacionais relevantes

No ano de 2023 foram reconhecidas receitas líquidas com alienação de ativos de R\$ 1.187.540.



VEROCARD

o cartão de crédito da Verocard

16. Eventos subsequentes

A Companhia não identificou eventos subsequentes às demonstrações contábeis que necessitem de divulgação.

Ribeirão Preto, 01 de Maio de 2026.

NICOLAS TEIXEIRA
VERONEZI: 225748
00826

Assinado de forma digital
por NICOLAS TEIXEIRA
VERONEZI: 22574800826
Dados: 2026.05.02
16:47:27 -0'00'

Nicolas Teixeira Veronezi
Sócio-Administrador
CPF: 225.748.008-226

MARCELO AUGUSTO
CRIVELENTI
BORELLI: 194.933.458
90

Assinado de forma digital
por MARCELO AUGUSTO
CRIVELENTI
BORELLI: 19493345890
Dados: 2026.05.02
16:46:30 -0'00'

Marcelo Augusto Crivelenti Borelli
CRC-SP: 1SP174901/O-7 - Contabilista
CPF: 194.933.458-90

VEROCHEQUE REFEIÇÕES LTDA
CNPJ: 06.344.497/0001-41

Demonstrações para Análise Econômico-Financeira
Exercício findo em 31 de Dezembro de 2025

ÍNDICES FINANCEIROS

1 - LIQUIDEZ CORRENTE			
<i>Ativo Circulante</i>		526.618.205,19 =	1,11
<i>Passivo Circulante</i>		461.314.661,47	
A empresa tem R\$ 1,14 para cada R\$ 1,00 de dívida no curto prazo.			
2 - LIQUIDEZ IMEDIATA			
<i>Disponível</i>		525.500.599,12 =	1,14
<i>Passivo Circulante</i>		461.314.661,47	
A empresa tem R\$ 1,14 para cada R\$ 1,00 de dívida no curto prazo.			
3 - LIQUIDEZ GERAL			
<i>Ativo Circulante + Disponíveis e Longo Prazo</i>		545.306.395,11 =	1,13
<i>Passivo Circulante + Passivo Não Circulante</i>		483.714.661,47	
A empresa tem R\$ 1,13 para cada R\$ 1,00 de dívida.			
4 - SOLVÊNCIA GERAL			
<i>Ativo Total</i>		604.312.778,57 =	1,25
<i>Passivo Total (passivo) Patrimônio Líquido</i>		483.714.661,47	
A empresa tem R\$ 1,25 para cada R\$ 1,00 de dívida.			
5 - ENDIVIDAMENTO TOTAL			
<i>Passivo Circulante + Passivo Não Circulante</i>		483.714.661,47 =	0,80
<i>Ativo Total</i>		604.312.778,57	
A participação de capital de terceiros sobre o ativo total é inferior a 1. Isso significa que para cada 1 de ativo temos 0,80 de obrigação para com terceiros.			

BOSSIRÃO PRCTO, 29 de Abril de 2026.

NICOLAS TEIXEIRA
VERONEZI-225748
00826

Assinado eletronicamente
por NICOLAS TEIXEIRA
VERONEZI-22574800826
Data: 2026.05.02
23:11:05 -03'00'

NICOLAS TEIXEIRA VERONEZI
Sócio-Administrador
CPF: 225.748.008-26

MARCELO AUGUSTO
CRIVELANTI
BORELLI-13489334389
0

Assinado eletronicamente
por MARCELO AUGUSTO
CRIVELANTI
BORELLI-13489334389
Data: 2026.04.29
17:56:06 -03'00'

MARCELO AUGUSTO CRIVELANTI BORELLI
Contador
CRC: 159174901/O-7

VEROCHEQUE REFEIÇÕES LTDA
CNPJ: 06.344.497/0001-41

Demonstrações para Análise Econômico-Financeira
 Exercício findo em 31 de Dezembro de 2025

ÍNDICES FINANCEIROS

1 - LIQUIDEZ CORRENTE			
<u>Ativo Corrente</u>		525.618.285,49 =	1,34
<u>Passivo Corrente</u>		401.214.661,47	
A empresa tem R\$ 1,34 para cada R\$ 1,00 de dívida no curto prazo			
2 - LIQUIDEZ IMEDIATA			
<u>Disponível</u>		525.328.988,12 =	1,31
<u>Passivo Corrente</u>		401.214.661,47	
A empresa tem R\$ 1,31 para cada R\$ 1,00 de dívida no curto prazo			
3 - LIQUIDEZ GERAL			
<u>Ativo Corrente</u> + <u>Reserva Permanente</u>		543.398.295,11 =	1,35
<u>Passivo Corrente</u> + <u>Passivo Não Corrente</u>		401.214.661,47	
A empresa tem R\$ 1,35 para cada R\$ 1,00 de dívida			
4 - SOLVÊNCIA GERAL			
<u>Ativo Total</u>		524.317.778,57 =	1,25
<u>Passivo Total</u> (Passivo Corrente + Passivo Não Corrente)		401.214.661,47	
A empresa tem R\$ 1,25 para cada R\$ 1,00 de dívida			
5 - ENDIVIDAMENTO TOTAL			
<u>Passivo Corrente</u> + <u>Passivo Não Corrente</u>		401.214.661,47 =	0,81
<u>Ativo Total</u>		504.112.778,57	
A contratação de empréstimo representa sobre o ativo total a proporção de 0,81, ou seja, para cada R\$ 1,00 de ativo, há R\$ 0,81 de dívida para ser honrada.			

MINERÁO PRETO, 30 de Abril de 2026

10

N-12

NICOLAS TEIXEIRA VEROCHEZI
 Diretor Administrativo
 CPF: 225.748.108-20

Carvalho Murat
 Autorizado

127407
 FICHA
 510835AA0568254

4º TABELÃO

memorandum
 MARCELO AUGUSTO CRIVELANTI DIWELLI
 Diretor
 CPF: 151.114.140-7

4º TABELÃO DE NOTA
 Esther Cristina Camilo da Silva
 Exerciente Autorizada
 Av. Independência nº 1.144
 Ribeirão Preto - SP - 13060-900

VEROCHEQUE
 TEXTO
 1. O presente é uma cópia autenticada do original.
 2. O presente é uma cópia autenticada do original.
 3. O presente é uma cópia autenticada do original.
 4. O presente é uma cópia autenticada do original.
 5. O presente é uma cópia autenticada do original.
 6. O presente é uma cópia autenticada do original.
 7. O presente é uma cópia autenticada do original.
 8. O presente é uma cópia autenticada do original.
 9. O presente é uma cópia autenticada do original.
 10. O presente é uma cópia autenticada do original.

VEROCHEQUE
 TEXTO
 1. O presente é uma cópia autenticada do original.
 2. O presente é uma cópia autenticada do original.
 3. O presente é uma cópia autenticada do original.
 4. O presente é uma cópia autenticada do original.
 5. O presente é uma cópia autenticada do original.
 6. O presente é uma cópia autenticada do original.
 7. O presente é uma cópia autenticada do original.
 8. O presente é uma cópia autenticada do original.
 9. O presente é uma cópia autenticada do original.
 10. O presente é uma cópia autenticada do original.

AUTENTICAÇÃO
 AUTENTICAÇÃO: Esta cópia confere com o original, a mim apresentado por **Oscar Paes de Almeida Filho**, **OFICIAL Delegado**.
05 MAIO 2023
 Oficial de Registro Civil das Pessoas e de Interdições e Tutelas do 11º Juízo de São Paulo, do 1º Grau, da Sede do Ribeirão Preto.
 Sílvia Ferreira Maldonado-Escriturante
 Erick Carvalho Murari-Escriturante

VEROCHEQUE REFEIÇÕES LTDA
CNPJ: 06.344.497/0001-41

Demonstrações para Análise Econômico-Financeira
Exercício findo em 31 de Dezembro de 2025

ÍNDICES FINANCEIROS

1 - LIQUIDEZ CORRENTE		
<u>Ativo Circulante</u>	538.518.285,49 =	1,14
<u>Passivo Circulante</u>	461.314.661,47	
A empresa tem R\$ 1,14 para cada R\$ 1,00 de dívida no curto prazo.		
2 - LIQUIDEZ IMEDIATA		
<u>Disponível</u>	525.900.599,12 =	1,14
<u>Passivo Circulante</u>	461.314.661,47	
A empresa tem R\$ 1,14 para cada R\$ 1,00 de dívida no curto prazo.		
3 - LIQUIDEZ GERAL		
<u>Ativo Circulante + Realizável a Longo Prazo</u>	545.296.393,11 =	1,13
<u>Passivo Circulante + Passivo Não Circulante</u>	483.714.661,47	
A empresa tem R\$ 1,13 para cada R\$ 1,00 de dívida.		
4 - SOLVÊNCIA GERAL		
<u>Ativo Total</u>	604.312.778,57 =	1,25
<u>Passivo Total (menos) Patrimônio Líquido</u>	483.714.661,47	
A empresa tem R\$ 1,25 para cada R\$ 1,00 de dívida.		
5 - ENDIVIDAMENTO TOTAL		
<u>Passivo Circulante + Passivo Não Circulante</u>	483.714.661,47 =	0,80
<u>Ativo Total</u>	604.312.778,57	
A participação do capital de terceiros sobre o ativo total é inferior a 1. Isso significa que para cada 1 de ativo temos 0,80 de obrigações para com terceiros.		

RIBEIRÃO PRETO, 29 de Abril de 2026.



NICOLAU TEIXEIRA VERONEZI
 Sócio-Administrador
 CPF: 225.748.008-26



MARCELO AUGUSTO CRIVELLINI BORELLI
 Contador
 CRC: 15P174801/O-7

4º TABELÃO DE NOTAS
 Esther Cristina Camilo da Silva
 Escrevente Autorizada
 Av. Independência nº 1.444
 Ribeirão Preto - Est. São Paulo

4º TABELÃO DE NOTAS
 Reconheço a firma sem valor econômico por semelhança de **MARCELO AUGUSTO CRIVELLINI BORELLI**, do que dou fé.

4º TABELÃO DE NOTAS
 Reconheço a firma sem valor econômico por semelhança de **NICOLAU TEIXEIRA VERONEZI**, do que dou fé.

CARTÓRIO DE REGISTRO CIVIL DE INTERDIÇÕES E TUTELAS
 121467
FIRMA 1
 S10862AA0965054

Qualificação Técnica

<



VEROCARD
verdade é um benefício

Atestado de Capacidade

<



PREFEITURA DO MUNICÍPIO DE OSASCO

SECRETARIA DE ADMINISTRAÇÃO

ATESTADO DE CAPACIDADE TÉCNICA

PREFEITURA MUNICIPAL DE OSASCO, estabelecida na Av Lázaro de Melo Brandão, nº 300 – Vila Campestre – Osasco - Estado de São Paulo, inscrita no CNPJ 46.523.171/0001-04, **atesta** para os devidos fins, que a empresa **VEROCHEQUE REFEIÇÕES LTDA**, inscrita no CNPJ n.06.344.497/0001-41, com sede na Av. Presidente Vargas, 2001, sala 184 – Ribeirão Preto/SP, mantém contrato para prestação de serviço, fornecimento, administração e gerenciamento de documentos de legitimação (**cartões eletrônicos/magnéticos com chip oriundos de tecnologia adequada, padrão EMV**), e respectivas recargas mensais de créditos, com senha de acesso pessoal, através do **Sistema Verocard (cartão alimentação)** para aquisição de gêneros alimentícios em estabelecimentos comerciais conveniados (supermercados, armazéns, mercearias, açougues, padarias hipermercados e similares) e aptos para fazerem transações on-line a fim de que os servidores possam adquirir produtos nestes estabelecimentos.

Atestamos ainda, que a **VEROCHEQUE REFEIÇÕES LTDA** vem prestando seus serviços com qualidade e eficiência, demonstrando estar tecnicamente capacitada para a realização de seus compromissos, inexistindo qualquer fato que a desabone.

Características do Contrato:

- Contrato nº 077/2018
- Número de Usuários: 20.000 por mês
- Número de Créditos anual : 240.000
- Início do Contrato: 12/11/2018
- Aditivado em 11/11/2019 até 12/11/2020
- Aditivado em 11/11/2020 até 12/11/2021
- Aditivado em 11/11/2022 até 12/11/2023
- Valor inicial do contrato- R\$ 83.344.831,20
- Valor atual do contrato – R\$ 156.147.401,66

Osasco, 09 de Maio de 2025

Roberto C. Gardini
Diretor Dep. Serv. Adm. / S.A.
Roberto Gardini





ATESTADO DE CAPACIDADE TÉCNICA

NÚMERO: 02/2020

A Universidade Estadual de Campinas, CNPJ nº 46.068.425/0001-33, situada na Rua da Reitoria, s/nº, Cidade Universitária Zeferino Vaz, Distrito de Barão Geraldo, CEP: 13083-872, Campinas, SP, através da Seção de Cadastro da Área de Suprimentos/DGA, atesta que a empresa **VEROCHEQUE REFEIÇÕES LTDA**, CNPJ nº 06.344.497/0001-41, situada na Avenida Presidente Vargas, nº 2001, 18º andar, Conjunto 184, Jardim América, Ribeiro Preto, São Paulo, está prestando satisfatoriamente os serviços abaixo relacionados:

Objeto: Prestação de serviço de gerenciamento, emissão, distribuição de "vale alimentação", por cartões magnéticos com chip e respectivas recargas mensais de créditos, tendo por beneficiários os servidores da Universidade Estadual de Campinas - Unicamp

Processo nº: 01-P-23604/2016;

Pregão eletrônico nº: 466/2017

Contrato n°: 222/2017

1ª vigência: 22/08/2017 a 21/08/2018, valor estimado de R\$ 107.610.000,00

2ª vigência: 22/08/2018 a 21/08/2019, valor estimado de R\$ 121.878.701,71

Vigência atual: 22/08/2019 a 21/08/2020, valor estimado de R\$ 122.802.000,00

Item	Descrição	Quantidade estimada
01	Cartões magnéticos com chip	10.550 cartões

O conteúdo deste Atestado contempla os dados levantados até o momento conforme constam em sistemas, cujos registros são de competência dos responsáveis pela gestão do contrato e dos responsáveis pelo acompanhamento da execução/entrega do objeto contratado, assegurado o direito ao contraditório e à ampla defesa.

Campinas, 05 de fevereiro de 2020.

AUTENTICAÇÃO
AUTENTICAÇÃO: Esta cópia confere com o original, e assim apresentado por
Oscar Pires de Almeida Filho
OFICIAL Delegado

Daniel Nunes

01 JUN. 2028

Daniel de Oliveira Nunes
Supervisor da Área de Cadastro do Registro Civil das Pessoas Físicas e Interdições e Tutelas do 1º Suo da Sede de Ribeirão Preto - SP

Suprimentos/DG

Matricula nº 297528

CPF nº 021.035.392-6

Silvia Ferreira Macedonatto-Escriv. Av.
Berk Carvalho Murari-Escriv. Av.

Cartório em que Daniel de Oliveira Nunes possui firma depositada: Oficial do Registro Civil Das Pessoas Naturais e Tabelião de Notas do Distrito Barão Geraldo, Rua Nina Mussi de Camargo Penteado, 42, Barão Geraldo, Campinas, SP.

DECLARAÇÕES

L

À

PREFEITURA MUNICIPAL DE GUAPIAÇU/SP
CHAMAMENTO PÚBLICO Nº 003/2026

"DECLARAÇÃO"

VEROCHEQUE REFEIÇÕES LTDA, empresa comercial com sede em Ribeirão Preto, Estado de São Paulo, sito a Avenida Presidente Vargas, nº 2001, Jardim Santa Ângela, inscrita no CNPJ nº 06.344.497/0001-41, por intermédio de seu representante legal, Sr. Nicolas Teixeira Veronezi, portador do RG sob nº 32.594.073-3 e do CPF sob nº 225.748.008-26, no uso de suas atribuições legais e nos termos da lei, **DECLARA**,

Sob as penas da lei, para fins de participação no processo licitatório em pauta, que cumpre plenamente aos requisitos de habilitação.

Por ser a expressão da verdade, firmamos o presente.

Ribeirão Preto, 25 de junho de 2026.



VEROCHEQUE REFEIÇÕES LTDA.
NICOLAS TEIXEIRA VERONEZI
Diretor Presidente
Rg: 32.594.073-3



À

PREFEITURA MUNICIPAL DE GUAPIAÇU/SP
CHAMAMENTO PÚBLICO Nº 003/2026

"DECLARAÇÃO"

VEROCHEQUE REFEIÇÕES LTDA, empresa comercial com sede em Ribeirão Preto, Estado de São Paulo, sito a Avenida Presidente Vargas, nº 2001, Jardim Santa Ângela, inscrita no CNPJ nº 06.344.497/0001-41, por intermédio de seu representante legal, Sr. Nicolas Teixeira Veronezi, portador do RG sob nº 32.594.073-3 e do CPF sob nº 225.748.008-26, no uso de suas atribuições legais e nos termos da lei, **DECLARA**,

Sob a pena da lei, que está e estará cumprindo fielmente o disposto no Inciso XXXIII do Art. 7º da Constituição Federal, não empregando menor de dezoito anos em trabalho noturno, perigoso ou insalubre e, que não emprega menor de dezessets anos, encontrando-se em situação regular perante o Ministério do Trabalho. Para fins do disposto nos incisos III e IV do art. 1º e no inciso III do art. 5º da Constituição Federal de 05 de outubro de 1988, que não possui em minha cadeia produtiva, empregados executando trabalho degradante ou forçado.

Por ser a expressão da verdade, firmamos o presente.

Ribeirão Preto, 25 de Junho de 2026.



VEROCHEQUE REFEIÇÕES LTDA.
NICOLAS TEIXEIRA VERONEZI
Diretor Presidente
Rg: 32.594.073-3



À

PREFEITURA MUNICIPAL DE GUAPIAÇU/SP
CHAMAMENTO PÚBLICO Nº 003/2026

"DECLARAÇÃO"

VEROCHEQUE REFEIÇÕES LTDA, empresa comercial com sede em Ribeirão Preto, Estado de São Paulo, sito a Avenida Presidente Vargas, nº 2001, Jardim Santa Ângela, inscrita no CNPJ nº 06.344.497/0001-41, por intermédio de seu representante legal, Sr. Nicolas Teixeira Veronezi, portador do RG sob nº 32.594.073-3 e do CPF sob nº 225.748.008-26, no uso de suas atribuições legais e nos termos da lei, **DECLARA**,

Sob as penas da lei, que não fomos declarados inidôneos para licitar ou contratar com o Poder Público, em qualquer de suas esferas. Declara, sob as penas da lei, que até a presente data inexistem fatos impeditivos para sua habilitação no presente processo e que está ciente da obrigatoriedade de declarar ocorrências posteriores.

Por ser a expressão da verdade, firmamos o presente.

Ribeirão Preto, 25 de junho de 2026.

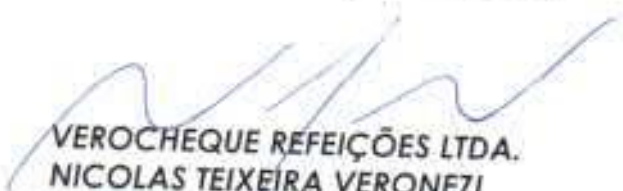

VEROCHEQUE REFEIÇÕES LTDA.
NICOLAS TEIXEIRA VERONEZI
Diretor Presidente
Rg: 32.594.073-3





VEROCARD

o verdadeiro benefício

Avenida Presidente Vargas, 2001 | Edifício New Century | Conj. 174 | Jardim Santa Angela
14020-525 | Ribeirão Preto / SP | 16 4009-9500 | fax: 16 4009-9511
www.verocard.com.br